

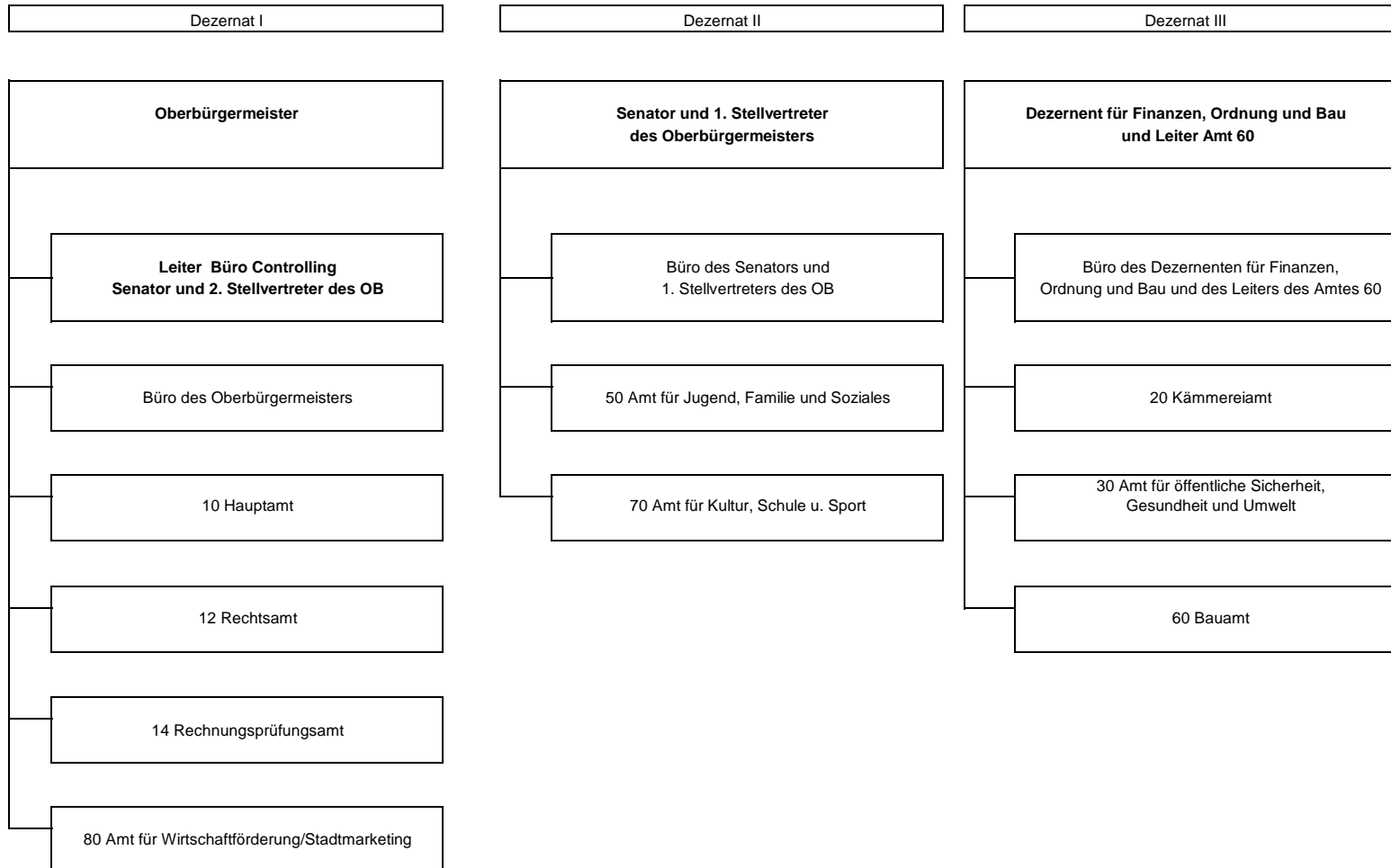

Stellenplan
der Hansestadt Stralsund
2010

Bestandteil des Haushaltsplanes
(Stand vom 01.12.2009)

Hansestadt Stralsund



Inhaltsverzeichnis

	Seite
Organigramm der Hansestadt Stralsund	
Abkürzungsverzeichnis	2
Ausweisung der Altersteilzeit	3
Amtsbezeichnungen	4
Planstellenübersicht	5
Anlage 1 - Stellenplan	
<u>Nr. Büro / Amt / Bereich</u>	
Büro Controlling	6
Büro des Oberbürgermeisters	6
10 Hauptamt	7
12 Rechtsamt	9
14 Rechnungsprüfungsamt	10
80 Amt für Wirtschaftförderung/Stadtmarketing	11
Büro des Senators und 1. Stellvertreters des Oberbürgermeisters	12
50 Amt für Jugend, Familie und Soziales	13
70 Amt für Kultur, Schule und Sport	17
Dezernent für Finanzen, Ordnung und Bau und Leiter Amt 60	24
20 Kämmereiamt	25
30 Amt für öffentliche Sicherheit, Gesundheit und Umwelt	28
60 Bauamt	36
nachrichtlich:	
Wahlbeamte	43
90 Ausbildungsplätze	43
91 Saisonkräfte	44
Anlage 2 - Veränderungsliste zum Stellenplan 2009	45
Anlage 3/1 - Berechnung der Stellenanteilverhältnisse	50
Anlage 3/2 - III: Nachweisung der nach § 4 KomSTOVO ausgenommenen Stellen	51
Anlage 4 - Stellenplanquerschnitt	52

Abkürzungsverzeichnis

OB	Oberbürgermeister/in
SEN	Senator/in und Stellvertreter/in des Oberbürgermeisters
DEZ	Dezernent/in
AL	Amtsleiter/in
ABTL	Abteilungsleiter/in
SGL	Sachgebietsleiter/in
SB	Sachbearbeiter/in
MA	Mitarbeiter/in
Abt	Abteilung
SG	Sachgebiet
Sg	Stelle gesperrt
kw	Planstelle wird künftig wegfallen
ku	Planstelle wird künftig umgewandelt
KE	Für die Planstelle erfolgt Kostenerstattung
pEG	persönliche Entgeltgruppe der Stelleninhaberin/des Stelleninhabers infolge der Überleitung der vorhandenen Beschäftigten in den TVöD am 01.10.2005 und der Zuordnung der Vergütungs- und Lohngruppen zu den Entgeltgruppen gemäß § 4 TVÜ-VKA
GINr	Gliederungsnummer
h/Wo	Stunden pro Woche
VZÄ	Vollzeitäquivalente
ATZ	Altersteilzeit
BBO	Bundesbesoldungsordnung
hD	höherer Dienst
gD	gehobener Dienst
mDZ	mittlerer Dienst mit Zulage
mD	mittlerer Dienst
ANB	Anwärterbezüge
ABV	Ausbildungsvergütung
TVöD	Tarifvertrag für den öffentlichen Dienst vom 13. September 2005

Ausweisung der Altersteilzeit

- ATZ 1** Teilzeitmodell bei Nichtbesetzung des frei werdenden Stellenanteils
- Ausweisung mit 0,5 Stellen und Angabe des Zeitraumes der ATZ
ggf. kw-Vermerk zum Ende der ATZ
- ATZ 2** Teilzeitmodell bei Nachbesetzung des frei werdenden Stellenanteils
Ausweisung mit 1,0 Stellen; je 20 h/Wo und Angabe des Zeitraumes der ATZ
- ATZ 3** Blockmodell ohne Nachbesetzung in der Freistellungsphase
- Ausweisung mit 0,5 Stellen und Angabe des Zeitraumes der Freistellungsphase der ATZ
ggf. kw-Vermerk zum Ende der ATZ
- ATZ 4** Blockmodell mit Nachbesetzung in der Freistellungsphase in Teilzeit
- Ausweisung mit 1,0 Stellen- 2x 20 h/Wo und Angabe des Zeitraumes der Freistellungsphase der ATZ
- ATZ 5** Blockmodell mit Nachbesetzung in der Freistellungsphase in Vollzeit
- Ausweisung mit 0,5 Stellen und KW-Vermerk zum Ende der Freistellungsphase
- Ausweisung einer neuen 1,0 Stelle und Angabe des Zeitraumes der Freistellungsphase der ATZ
der o.g. Stelle
- ATZ 6** Blockmodell ohne Entscheidung über die Nachbesetzung in der Freistellungsphase
- Ausweisung mit 0,5 Stellen und Angabe des Zeitraumes der ATZ

Amtsbezeichnungen

1. Allgemeiner Verwaltungsdienst

mittlerer Dienst

A 6	StVS	Stadtverwaltungssekretär/in
A 7	StVOS	Stadtverwaltungsoberssekretär/in
A 8	StVHS	Stadtverwaltungshauptsekretär/in
A 9	StVAI	Stadtverwaltungsamtsinspektor/in

gehobener Dienst

A 9	StVI	Stadtverwaltungsinspektor/in
A 10	StVOI	Stadtverwaltungsobersinspektor/in
A 11	StVA	Stadtverwaltungsamtmann/-frau
A 12	StVAR	Stadtverwaltungsamtsrat/-rätin
A 13	StVOAR	Stadtverwaltungsobersamtsrat/-rätin

höherer Dienst

A 13	StVR	Stadtverwaltungsrat/-rätin
A 14	StVOR	Stadtverwaltungsoberrat/-rätin
A 15	StVD	Stadtverwaltungsdirektor/in
A 16	LStVD	Leitende(r) Stadtverwaltungsdirektor/in

3. Bautechnischer Dienst

gehobener Dienst

A 9	StBI	Stadtbauinspektor/in
A 10	StBOI	Stadtbauoberinspektor/in
A 11	StBA	Stadtbauamtmann/-frau
A 12	StBAR	Stadtbauamtsrat/-rätin
A 13	StBOAR	Stadtbauoberamtsrat/-rätin

höherer Dienst

A 13	StBR	Stadtbaurat/-rätin
A 14	StBOR	Stadtbauoberrat/-rätin
A 15	StBD	Stadtbaudirektor/in
A 16	LStBD	Leitende/r Stadtbaudirektor/in

2. Feuerwehr

mittlerer Dienst

BM	Brandmeister/in
OBM	Oberbrandmeister/in
HBM	Hauptbrandmeister/in

gehobener Dienst

StBrl	Stadtbrandinspektor/in
StBrOI	Stadtbrandoberinspektor/in
StBrA	Stadtbrandamtmann/-frau
StBrAR	Stadtbrandamtsrat/-rätin
StBrOAR	Stadtbrandoberamtsrat/-rätin

höherer Dienst

StBrR	Stadtbrandrat/-rätin
StBrOR	Stadtbrandoberrat/-in
StBrD	Stadtbranddirektor/in
	Leitende(r) Stadtbranddirektor/in

4. Juristen

höherer Dienst

A 13	StRR	Stadtrechtsrat/-rätin
A 14	StROR	Stadtrechtsoberrat/-rätin
	StRD	Stadtrechtsdirektor/in
	LStRD	Leitende(r) Stadtrechtsdirektor/in

höherer Dienst

A 13	StMedR	Stadtmedizinalrat/-rätin
A 14	StMedOR	Stadtmedizinaloberrat/-rätin
A 15	StMedD	Stadtmedizinaldirektor/in
A 16	LStMedD	Leitende(r) Stadtmedizinaldirektor/in

6. Tierärzte

höherer Dienst

A 14	StVetOR	Stadtveterinäroberrat/-rätin
------	---------	------------------------------

Amt	Amtsbezeichnung	01.01.2008		Nachtrag 01.08.2008		01.01.2009		01.01.2010		01.01.2011		01.01.2012		01.01.2013	
		ANZ	VZÄ	ANZ	VZÄ	ANZ	VZÄ	ANZ	VZÄ	ANZ	VZÄ	ANZ	VZÄ	ANZ	VZÄ
	Büro Controlling	6	5,58	6	5,58	6	5,58	6	5,58	6	6,00	6	6,00	6	6,00
	Büro des Oberbürgermeisters	8	7,58	8	7,58	8	7,58	7	6,15	7	6,50	7	6,50	7	6,50
10	Hauptamt	46	41,26	46	41,26	46	41,26	45	37,75	45	39,50	44	39,00	44	39,00
12	Rechtsamt	12	11,26	12	11,26	12	11,26	13	11,53	13	11,95	13	11,95	12	11,45
14	Rechnungsprüfungsamt	6	5,36	6	5,36	6	5,36	6	4,93	6	5,50	6	5,50	5	5,00
80	Amt für Wirtschaftsförderung/Stadtmarketing	0	0,00	0	0,00	0	0,00	8	6,58	6	6,00	6	6,00	6	6,00
	Büro Senator und 1. Stellv. des Oberbürgermeisters	6	5,40	6	5,40	5	4,47	4	3,08	4	3,22	4	3,22	4	3,22
50	Amt für Jugend, Familie und Soziales	97	87,46	99	88,28	100	88,08	103	90,65	102	94,76	101	94,26	99	93,26
70	Amt für Kultur, Schule und Sport	202	168,98	200	166,77	200	165,60	187	154,14	183	158,39	180	157,01	178	156,21
	Dezernent für Finanzen, Ordnung und Bau und Leiter Amt 60	2	1,86	3	2,79	2	1,86	3	2,79	3	3,00	3	3,00	3	3,00
20	Kämmereiamt	34	31,09	52	46,51	51	45,94	50	44,25	48	45,63	48	45,63	47	45,00
30	Amt für öffentl. Sicherheit, Gesundheit u. Umwelt	207	191,08	204	188,78	204	187,92	202	184,41	200	188,88	197	187,38	195	186,38
60	Bauamt	192	171,64	167	150,40	163	141,77	150	127,62	148	134,74	147	134,24	144	132,74
Planstellen gesamt:		818	728,55	809	719,97	803	706,68	784	679,46	771	704,07	762	699,69	750	693,76
90	Wahlbeamte	2	2,00	2	2,00	2	2,00	2	2,00	1	1,00	1	1,00	1	1,00
	Ausbildungsplätze	23	23,00	23	23,00	23	23,00	23	23,00	23	23,00	23	23,00	23	23,00
91	Saisonkräfte	6	4,00	5	3,00	5	3,00	3	1,50	3	1,50	3	1,50	3	1,50
	Planstellen nachrichtlich gesamt:	31	29,00	30	28,00	30	28,00	28	26,50	27	25,50	27	25,50	27	25,50
Anzahl Planstellen incl. nachrichtlich ausgewiesener Planstellen		849	757,55	839	747,97	833	734,68	812	705,96	798	729,57	789	725,19	777	719,26

Oberbürgermeister

**Leiter Büro Controlling
Senator und 2. Stellvertreter des Oberbürgermeisters**

Büro des Oberbürgermeisters

10 Hauptamt

12 Rechtsamt

14 Rechnungsprüfungsamt

80 Amt für Wirtschaftsförderung/Stadtmarketing

Stellenplan 2010

Lfd. Nr.	Planstelle	Bezeichnung der Stelle Amts-/Funktionsbezeichnung	GINr.	Anzahl und Bewertung im Vorjahr	Tatsächliche Besetzung am 30.06. d. VJ.	Anzahl und Bewertung im lfd. HHJahr	Stellenvermerke Bemerkungen
----------	------------	--	-------	---------------------------------------	---	---	--------------------------------

Büro Controlling

1	02.00.150	SEN	Leiter Büro Controlling /Senator und 2. Stellv. des OB	00200	0,93	15	0,93	15	0,93	15	
2	02.00.200	SB	Stadtangestellte/r	00200	0,93	5	0,93	6	0,93	5	pEG
3	02.10.200	SB	Stadtangestellte/r	00200	0,93	13	0,93	13	0,93	13	
4	02.10.300	SB	Stadtangestellte/r	00200	0,93	13	0,93	13	0,93	13	
5	02.10.550	SB	Stadtangestellte/r	61210	0,93	8	0,93	9	0,93	8	pEG
6	02.10.600	SB	Technische/r Angestellte/r	61210	0,93	10	0,93	10	0,93	10	

Anzahlen in Amt: 02	5,58	6	5,58	6	5,58	6
----------------------------	-------------	----------	-------------	----------	-------------	----------

Büro des Oberbürgermeisters

7	01.00.100	SB	Stadtverwaltungsoberrat/-rätin	00200	1,00	A14	1,00	A14	1,00	A14	
8	01.00.200	SB	Stadtverwaltungsamtsrat/-rätin	00200	1,00	A12	1,00	A12	0,50	A12	kw 07/17 ATZ 3 (10/13-07/17)
9	01.00.300	SB	Stadtangestellte/r	00200	0,93	8	0,93	9	0,93	8	pEG
10	01.00.450	SB	Stadtangestellte/r	00200	0,93	8	0,93	8	0,93	8	
11	01.00.500	SB	Stadtangestellte/r	00200	0,93	8	0,93	9	0,93	8	pEG
	01.00.600	SB	Stadtangestellte/r	00200	0,93	12	0,00	---	0,00	---	nach 80.00.200

01.1 Pressestelle

12	01.20.100	SB	Stadtangestellte/r	00200	0,93	12	0,93	12	0,93	12	
13	01.20.200	SB	Stadtangestellte/r	02000	0,93	9	0,93	9	0,93	9	

Anzahlen in Amt: 01	7,58	8	6,65	8	6,15	7
----------------------------	-------------	----------	-------------	----------	-------------	----------

10 Hauptamt

10.1 Organisationsabteilung

10.2 Personalabteilung

10.3 EDV-Abteilung

**10.08 Büro des Präsidenten
der Bürgerschaft/ Sitzungsdienst**

Stellenplan 2010

Lfd. Nr.	Planstelle	AL	Bezeichnung der Stelle Amts-/Funktionsbezeichnung	GINr.	Anzahl und Bewertung im Vorjahr	Tatsächliche Besetzung am 30.06. d. VJ.	Anzahl und Bewertung im lfd. HHJahr	Stellenvermerke Bemerkungen			
----------	------------	----	--	-------	---------------------------------------	---	---	--------------------------------	--	--	--

10 Hauptamt

14	10.00.100	AL	Stadtverwaltungsdirektor/in	02000	1,00	A15	1,00	A15	1,00	A15	
15	10.00.200	SB	Stadtangestellte/r	02000	0,93	5	0,93	6	0,93	5	pEG
16	10.00.300	SB	Technische/r Angestellte/r	02000	0,93	10	0,93	10	0,50	10	kw 05/17 ATZ 3 (09/13-05/17)

10.1 Organisationsabteilung

17	10.10.100	ABTL	Stadtangestellte/r	02000	0,93	13	0,93	13	0,50	13	kw 07/17 ATZ 3 (09/13-07/17)
18	10.10.250	SB	Stadtangestellte/r	02000	0,93	10	0,93	10	0,50	10	kw 10/18 ATZ 3 (06/14-10/18)
19	10.10.300	SB	Stadtangestellte/r	02000	0,93	10	0,93	10	0,93	10	
20	10.10.400	SB	Stadtangestellte/r	02000	0,93	10	0,93	10	0,93	10	
21	10.10.500	SB	Stadtangestellte/r	02000	0,93	11	0,93	11	0,93	11	
22	10.10.550	SB	Stadtangestellte/r	02000	0,93	10	0,93	10	0,50	10	ATZ 6 (11/09-08/17)
23	10.10.610	SB	Stadtangestellte/r	02000	0,93	6	0,93	6	0,93	6	
24	10.10.620	SB	Stadtangestellte/r	02000	0,93	8	0,93	8	0,93	8	
25	10.10.630	SB	Stadtangestellte/r	02000	0,93	3	0,93	5	0,93	3	pEG
26	10.10.650	SB	Stadtangestellte/r	02000	0,93	5	0,93	6	0,93	5	pEG
27	10.10.700	SB	Stadtverwaltungssekretär/in	02000	1,00	A6	1,00	A6	1,00	A6	
28	10.10.710	SB	Stadtangestellte/r	02000	0,75	3	0,75	3	0,75	3	
29	10.10.730	SB	Stadtangestellte/r	02000	0,75	3	0,75	3	0,75	3	
30	10.10.740	SB	Stadtangestellte/r	02000	0,75	3	0,75	3	0,75	3	
31	10.10.770	SB	Stadtangestellte/r	02000	0,93	3	0,93	5	0,50	3	ATZ 6 (12/09-05/16) pEG

10.2 Personalabteilung

32	10.20.050	ABTL	Stadtverwaltungsamtsrat/-rätin	02000	1,00	A12	1,00	A12	1,00	A12	
33	10.20.600	SB	Stadtangestellte/r	02000	0,93	5	0,93	6	0,93	5	pEG
34	10.21.200	SB	Stadtangestellte/r	02000	0,93	9	0,93	9	0,93	9	
35	10.21.300	SB	Stadtangestellte/r	02000	0,93	9	0,93	9	0,93	9	
36	10.21.500	SB	Stadtverwaltungsobersinspektor/in	02000	1,00	A10	1,00	A9	1,00	A10	
37	10.21.600	SB	Stadtangestellte/r	02000	0,93	8	0,93	8	0,93	8	

10.2.2 SG Lohn / Gehalt

38	10.22.100	SGL	Stadtverwaltungsobersinspektor/in	02000	1,00	A10	1,00	A10	1,00	A10	
39	10.22.300	SB	Bezügerechner/in	02000	0,93	8	0,93	9	0,93	8	pEG
40	10.22.400	SB	Bezügerechner/in	02000	0,93	8	0,93	9	0,93	8	pEG

Stellenplan 2010

Lfd. Nr.	Planstelle	Bezeichnung der Stelle Amts-/Funktionsbezeichnung	GINr.	Anzahl und Bewertung im Vorjahr	Tatsächliche Besetzung am 30.06. d. VJ.	Anzahl und Bewertung im lfd. HHJahr	Stellenvermerke Bemerkungen
----------	------------	--	-------	---------------------------------------	---	---	--------------------------------

10.3 EDV-Abteilung

41	10.30.100	ABTL	Leiter/in DV-Gruppe	02000	0,93	12	0,93	12	0,93	12	
42	10.30.200	SB	DV-Anwendungsprogrammierung	02000	0,93	11	0,93	11	0,93	11	
43	10.30.300	SB	DV-Systemtechnik	02000	0,93	11	0,93	11	0,93	11	
44	10.30.400	SB	DV-Anwendungsprogrammierung	02000	0,93	11	0,93	11	0,93	11	
45	10.30.500	SB	DV-Systemtechnik	02000	0,93	11	0,93	11	0,93	11	
46	10.30.550	SB	DV-Organisation	02000	0,93	11	0,93	11	0,93	11	
47	10.30.560	SB	DV-Anwendungsprogrammierung	02000	0,93	9	0,93	9	0,93	9	
48	10.30.700	SB	Stadtangestellte/r	02000	0,75	9	0,75	9	0,75	9	

10.8 Büro des Präsidenten der Bürgerschaft/Sitzungsdienst

49	10.08.100	ABTL	Stadtangestellte/r	00100	0,93	11	0,93	11	0,93	11	
50	10.08.250	SB	Stadtangestellte/r	00100	0,93	5	0,93	6	0,93	5	pEG
51	10.08.300	SB	Stadtangestellte/r	00100	0,50	9	0,50	9	0,50	9	kw 01/11 ATZ 3 (02/08-01/11)
52	10.08.400	SB	Stadtangestellte/r	00100	0,93	9	0,93	9	0,93	9	
53	10.08.500	SB	Stadtverwaltungsamtsinspektor/in	00100	0,50	A9mD	0,50	A9mD	0,50	A9mD	kw 11/13 ATZ 3 (12/10-11/13)
54	10.08.600	SB	Stadtangestellte/r	00100	0,93	8	0,93	9	0,50	8	ATZ 6 (12/09-04/18) pEG

10.8.1 Fraktionen

55	10.81.850	SB	Stadtangestellte/r	00100	0,75	10	0,75	10	0,75	10	kw nach Ausscheiden der Inhaberin
	10.81.900	SB	Stadtangestellte/r	00100	0,93	10	0,00	---	0,00	---	nach 04.00.400

10.9 Büro Personalrat

56	10.90.100	SB	Erzieher/in	08000	0,93	6	0,93	8	0,93	6	pEG
	10.90.170	MA	Oberbrandmeister/in	08000	1,00	A8	0,00	---	0,00	---	nach 30.95.550
57	10.90.180	MA	Hauptbrandmeister/in	08000	0,00	---	1,00	A9mD	1,00	A9mD	von 30.94.200
58	10.90.400	SB	Stadtangestellte/r	08000	0,75	3	0,75	5	0,75	3	pEG

Anzahlen in Amt: 10				41,26	46	38,58	45	37,75	45	
----------------------------	--	--	--	--------------	-----------	--------------	-----------	--------------	-----------	--

12 Rechtsamt

12.1 Abt. Standesamt

Stellenplan 2010

Lfd. Nr.	Planstelle	AL	Bezeichnung der Stelle Amts-/Funktionsbezeichnung	GINr.	Anzahl und Bewertung im Vorjahr	Tatsächliche Besetzung am 30.06. d. VJ.	Anzahl und Bewertung im lfd. HHJahr	Stellenvermerke Bemerkungen
----------	------------	----	--	-------	---------------------------------------	---	---	--------------------------------

12 Rechtsamt

59	12.00.100	AL	Stadtrechtsdirektor/in	02300	1,00	A15	1,00	A15	1,00	A15	
60	12.00.200	SB	Stadtangestellte/r	02300	0,93	5	0,93	5	0,93	5	
61	12.00.400	SB	Stadtangestellte/r	02300	0,93	A13hD	0,93	13	0,93	13	
62	12.00.500	SB	Stadtangestellte/r	02300	0,93	13	0,93	13	0,93	13	
63	12.00.510	SB	Stadtrechtsrat/-rätin	02300	1,00	A13hD	1,00	A13hD	1,00	A13hD	
64	12.00.520	SB	Stadtangestellte/r	02300	0,00	---	0,00	---	0,70	13	ku 37 h/Wo 09/10 von 20.20.400
65	12.00.550	SB	Stadtangestellte/r	02300	0,93	9	0,93	9	0,50	9	kw 08/12 ATZ 3 (03/11-08/12)
66	12.00.600	SB	Stadtangestellte/r	02300	0,93	8	0,93	8	0,93	8	

12.1 Abt. Standesamt

67	12.10.100	ABTL	Stadtverwaltungsobersinspektor/in	05000	1,00	A10	0,00	---	1,00	A10	
68	12.10.300	SB	Stadtangestellte/r	05000	0,93	8	0,93	9	0,93	8	pEG
69	12.10.400	SB	Stadtverwaltungsinspektor/in	05000	1,00	A9gD	1,00	A9gD	1,00	A9gD	
70	12.10.500	SB	Stadtangestellte/r	05000	0,75	8	0,75	8	0,75	8	
71	12.10.600	SB	Stadtangestellte/r	05000	0,93	8	0,93	9	0,93	8	pEG

Anzahlen in Amt: 12					11,26	12	10,26	12	11,53	13
----------------------------	--	--	--	--	--------------	-----------	--------------	-----------	--------------	-----------

14 Rechnungsprüfungsamt

Stellenplan 2010

Lfd. Nr.	Planstelle		Bezeichnung der Stelle Amts-/Funktionsbezeichnung	GINr.	Anzahl und Bewertung im Vorjahr	Tatsächliche Besetzung am 30.06. d. VJ.	Anzahl und Bewertung im lfd. HHJahr	Stellenvermerke Bemerkungen
----------	------------	--	--	-------	---------------------------------------	---	---	--------------------------------

14 Rechnungsprüfungsamt

72	14.00.100	AL	Stadtverwaltungsoberrat/-rätin	01000	0,50	A14	0,50	A14	0,50	A14	ATZ 3 (08/08-01/10)
73	14.00.300	SB	Stadtverwaltungsamtsrat/-rätin	01000	1,00	A12	1,00	A11	1,00	A12	
74	14.00.400	SB	Stadtverwaltungsamtmann/-frau	01000	1,00	A11	1,00	A11	1,00	A11	
75	14.00.500	SB	Stadtangestellte/r	01000	0,93	10	0,93	10	0,93	10	
76	14.00.600	SB	Technische/r Angestellte/r	01000	0,93	12	0,93	12	0,50	12	kw 07/12 ATZ 3 (11/10-07/12)
77	14.00.700	SB	Stadtverwaltungsamtmann/-frau	01000	1,00	A11	1,00	A11	1,00	A11	

Anzahlen in Amt: 14					5,36	6	5,36	6	4,93	6	
----------------------------	--	--	--	--	-------------	----------	-------------	----------	-------------	----------	--

80 Amt für Wirtschaftsförderung/Stadtmarketing

Stellenplan 2010

Lfd. Nr.	Planstelle	Bezeichnung der Stelle Amts-/Funktionsbezeichnung	GINr.	Anzahl und Bewertung im Vorjahr	Tatsächliche Besetzung am 30.06. d. VJ.	Anzahl und Bewertung im lfd. HHJahr	Stellenvermerke Bemerkungen
----------	------------	--	-------	---------------------------------------	---	---	--------------------------------

80 Amt für Wirtschaftsförderung/Stadtmarketing

78	80.00.100	AL	Stadtangestellte/r	79100	0,00	---	0,93	14	0,93	14	von 70.10.110
79	80.00.200	SB	Stadtangestellte/r	36200	0,00	---	0,93	12	0,93	12	von 01.00.600
80	80.00.300	SB	Stadtangestellte/r	79100	0,00	---	0,93	9	0,93	9	von 70.10.150
81	80.00.400	SB	Stadtangestellte/r	79100	0,00	---	0,93	9	0,93	9	von 70.10.250
82	80.00.500	SB	Stadtangestellte/r	79100	0,00	---	0,93	9	0,93	9	von 70.10.600
83	80.00.600	SB	Stadtangestellte/r	79100	0,00	---	0,93	9	0,93	9	von 70.10.955
84	80.00.700	SB	Stadtangestellte/r	79100	0,00	---	0,50	9	0,50	9	kw 11/10 ATZ 3 (12/07-11/10) von 70.10.950
85	80.00.800	SB	Stadtangestellte/r	79100	0,00	---	0,50	9	0,50	9	kw 03/10 ATZ 3 (04/07-03/10) von 70.10.970

Anzahlen in Amt: 80				0,00	0	6,58	8	6,58	8
----------------------------	--	--	--	-------------	----------	-------------	----------	-------------	----------

**Senator und
1. Stellvertreter des OB**

**Büro des Senators und
1. Stellvertreters des OB**

50 Amt für Jugend, Familie und Soziales

70 Amt für Kultur, Schule u. Sport

Stellenplan 2010

Lfd. Nr.	Planstelle	Bezeichnung der Stelle Amts-/Funktionsbezeichnung	GINr.	Anzahl und Bewertung im Vorjahr	Tatsächliche Besetzung am 30.06. d. VJ.	Anzahl und Bewertung im lfd. HHJahr	Stellenvermerke Bemerkungen
----------	------------	--	-------	---------------------------------------	---	---	--------------------------------

Büro Senator und 1. Stellv. des Oberbürgermeisters

	03.00.100	SB	Stadtangestellte/r	00200	0,93	5	0,00	---	0,00	---	nach 50.31.900
86	03.00.200	SB	Stadtangestellte/r	00200	0,93	5	0,93	6	0,93	5	pEG
87	03.00.500	SB	Stadtangestellte/r	00200	0,75	9	0,75	9	0,75	9	
	03.00.600	SB	Stadtangestellte/r	00200	0,93	12	0,93	12	0,00	---	

03.6 Frauenbüro

88	03.60.600	SB	Stadtangestellte/r	02500	0,93	11	0,93	11	0,93	11	
89	03.60.700	SB	Stadtangestellte/r	02500	0,00	---	0,46	9	0,47	9	Planstelle 50.50.390 geteilt

Anzahlen in Amt: 03				4,47	5	4,00	5	3,08	4
----------------------------	--	--	--	-------------	----------	-------------	----------	-------------	----------

50 Amt für Jugend, Familie und Soziales

50.1 Abt. Allgemeine Angelegenheiten

50.3 Abt. Soziales

50.5 Abt. Jugend und Kita-Förderung

50.6 ARGE

Stellenplan 2010

Lfd. Nr.	Planstelle	AL	Bezeichnung der Stelle Amts-/Funktionsbezeichnung	GINr.	Anzahl und Bewertung im Vorjahr	Tatsächliche Besetzung am 30.06. d. VJ.	Anzahl und Bewertung im lfd. HHJahr	Stellenvermerke Bemerkungen			
----------	------------	----	--	-------	---------------------------------------	---	---	--------------------------------	--	--	--

50 Amt für Jugend, Familie und Soziales

90	50.00.100	AL	Stadtverwaltungsoberrat/-rätin	40000	1,00	A14	1,00	13	1,00	A14	
91	50.00.150	SB	Stadtangestellte/r	40000	0,93	5	0,93	6	0,50	5	kw 11/16 ATZ 3 (06/13-11/16) pEG
92	50.00.500	SB	Stadtangestellte/r	40000	0,50	9	0,93	9	0,50	9	kw 10/15 ATZ 3 (06/12-10/15)
93	50.00.600	SB	Sozialpädagoge/in	54000	0,93	11	0,93	11	0,93	11	KE 33%

50.1 Abt. Allgemeine Angelegenheiten

94	50.10.050	ABTL	Stadtangestellte/r	40000	0,93	9	0,93	9	0,93	9	
95	50.10.500	SB	Stadtangestellte/r	40000	0,93	9	0,93	9	0,93	9	
96	50.10.800	SB	Stadtangestellte/r	40000	0,93	8	0,93	8	0,93	8	
97	50.10.950	SB	Stadtangestellte/r	40000	0,93	5	0,93	6	0,93	5	pEG
98	50.10.960	SB	Stadtangestellte/r	40000	0,93	5	0,93	6	0,93	5	pEG
99	50.10.990	SB	Sozialpädagoge/in	40000	0,93	9	0,93	9	0,93	9	KE 35 %

50.3 Abt. Soziales

100	50.30.100	ABTL	Stadtangestellte/r	40000	0,93	11	0,93	11	0,93	11	
101	50.30.185	SB	Stadtangestellte/r	40000	0,75	3	0,75	5	0,75	3	pEG
102	50.30.240	SB	Stadtangestellte/r	40000	0,93	9	0,00	---	0,93	9	
103	50.30.300	SB	Stadtangestellte/r	40000	0,50	6	0,50	6	0,50	6	

50.3.1 Wohngeldstelle

104	50.31.100	SB	Stadtangestellte/r	40000	0,93	8	0,93	9	0,93	8	pEG
105	50.31.200	SB	Stadtangestellte/r	40000	0,93	5	0,93	6	0,93	5	pEG
106	50.31.400	SB	Stadtangestellte/r	40000	0,88	5	0,88	6	0,88	5	pEG
107	50.31.650	SB	Stadtangestellte/r	40000	0,93	5	0,93	6	0,93	5	pEG
108	50.31.700	SB	Stadtangestellte/r	40000	0,00	---	0,93	5	0,93	5	von 30.70.555
109	50.31.800	SB	Stadtangestellte/r	40000	0,00	---	0,93	5	0,93	5	von 60.35.400
110	50.31.900	SB	Stadtangestellte/r	40000	0,00	--	0,93	6	0,93	5	von 03.00.100 pEG

Stellenplan 2010

Lfd. Nr.	Planstelle	SB	Bezeichnung der Stelle Amts-/Funktionsbezeichnung	GINr.	Anzahl und Bewertung im Vorjahr			Tatsächliche Besetzung am 30.06. d. VJ.		Anzahl und Bewertung im lfd. HHJahr		Stellenvermerke Bemerkungen
----------	------------	----	--	-------	------------------------------------	--	--	---	--	--	--	--------------------------------

50.3.2 Wohnraumsicherung

111	50.32.300	SB	Stadtangestellte/r	40000	0,93	8	0,93	9	0,93	8	pEG
112	50.32.400	SB	Sozialpädagoge/in	40000	0,50	9	0,50	9	0,50	9	kw 11/11 ATZ 3 (12/08-11/11)
113	50.32.450	SB	Stadtangestellte/r	40000	0,93	9	0,93	9	0,50	9	ATZ 6 (12/09-06/19)
114	50.32.500	SB	Stadtangestellte/r	40000	0,93	8	0,93	9	0,93	8	pEG
115	50.32.600	SB	Stadtangestellte/r	40000	0,93	8	0,93	8	0,93	8	

50.3.3. Amt für Ausbildungsförderung

116	50.33.100	SB	Stadtangestellte/r	40000	0,93	9	0,93	9	0,93	9	
-----	-----------	----	--------------------	-------	------	---	------	---	------	---	--

50.3.5 SG Sozialhilfe

117	50.35.050	SGL	Stadtangestellte/r	40000	0,93	9	0,93	9	0,93	9	
	50.35.100	SB	Stadtangestellte/r	40000	0,50	10	0,50	10	0,00	---	kw 06/09 ATZ 3 (01/07-06/09)
118	50.35.105	SB	Stadtangestellte/r	40000	0,00	---	0,93	9	0,93	9	von 70.10.980
119	50.35.110	SB	Stadtangestellte/r	40000	0,93	8	0,93	9	0,50	8	ATZ 6 (03/09-02/17) pEG
120	50.35.120	SB	Stadtangestellte/r	40000	0,88	8	0,93	9	0,88	8	pEG
121	50.35.130	SB	Stadtangestellte/r	40000	0,93	8	0,93	8	0,93	8	
122	50.35.140	SB	Stadtangestellte/r	40000	0,93	8	0,93	9	0,93	8	pEG
123	50.35.150	SB	Stadtangestellte/r	40000	0,80	8	0,75	9	0,80	8	pEG
124	50.35.160	SB	Stadtangestellte/r	40000	0,63	8	0,63	9	0,63	8	pEG
125	50.35.165	SB	Stadtangestellte/r	40000	0,50	8	0,50	8	0,50	8	
126	50.35.190	SB	Stadtangestellte/r	40000	0,93	8	0,93	9	0,93	8	pEG
127	50.35.200	SB	Stadtangestellte/r	40000	0,93	8	0,93	9	0,93	8	pEG
128	50.35.210	SB	Stadtangestellte/r	40000	0,93	8	0,93	9	0,93	8	pEG
129	50.35.220	SB	Stadtangestellte/r	40000	0,93	8	0,93	9	0,93	8	pEG

50.5 Abt. Jugend- und Kitaförderung

130	50.50.100	ABTL	Stadtangestellte/r	40700	0,93	11	0,93	11	0,93	11	
131	50.50.150	SB	Stadtangestellte/r	40700	0,93	3	0,93	5	0,93	3	pEG
132	50.50.250	SB	Stadtangestellte/r	40700	0,93	6	0,93	8	0,93	8	
133	50.50.260	SB	Stadtangestellte/r	40700	0,93	10	0,93	10	0,93	10	
134	50.50.310	SB	Stadtangestellte/r	40700	0,93	8	0,93	9	0,93	8	pEG
135	50.50.350	SB	Stadtangestellte/r	40700	0,93	8	0,93	9	0,93	8	pEG
136	50.50.390	SB	Stadtangestellte/r	40700	0,93	9	0,47	9	0,46	9	

Stellenplan 2010

Lfd. Nr.	Planstelle	Bezeichnung der Stelle Amts-/Funktionsbezeichnung		GINr.	Anzahl und Bewertung im Vorjahr		Tatsächliche Besetzung am 30.06. d. VJ.		Anzahl und Bewertung im lfd. HHJahr		Stellenvermerke Bemerkungen
137	50.50.400	SB	Stadtangestellte/r	40700	0,93	9	0,93	9	0,93	9	
138	50.50.401	SB	Stadtangestellte/r	40700	0,93	8	0,93	8	0,93	8	
139	50.50.402	SB	Stadtangestellte/r	45560	0,93	8	0,93	8	0,93	8	
140	50.50.403	SB	Stadtangestellte/r	45570	0,93	8	0,93	8	0,93	8	
141	50.50.404	SB	Stadtangestellte/r	40700	0,93	9	0,93	9	0,93	9	
142	50.50.405	SB	Stadtangestellte/r	40700	0,93	9	0,93	9	0,93	9	
143	50.50.406	SB	Stadtangestellte/r	40700	0,93	8	0,93	9	0,93	8	pEG
144	50.50.407	SB	Stadtangestellte/r	40700	0,93	8	0,93	9	0,93	8	
145	50.50.408	SB	Stadtangestellte/r	40700	0,93	8	0,93	9	0,93	8	pEG

50.5.1 SG Kinder- und Jugendhilfe/Kommunaler Sozialdienst

146	50.51.100	SGL	Sozialpädagoge/in	45700	0,93	10	0,93	10	0,93	10	
147	50.51.300	SB	Sozialpädagoge/in	45730	0,93	9	0,93	9	0,93	9	
148	50.51.350	SB	Sozialpädagoge/in	45730	0,93	9	0,93	9	0,93	9	
149	50.51.400	SB	Sozialpädagoge/in	45730	0,75	9	0,75	9	0,93	9	
150	50.51.450	SB	Stadtangestellte/r	45740	0,93	9	0,93	9	0,93	9	
151	50.51.800	SB	Stadtverwaltungsoberspektor/in	45560	1,00	A10	1,00	A10	1,00	A10	
152	50.51.850	SB	Stadtverwaltungsoberspektor/in	40700	0,88	A10	0,88	A10	0,88	A10	ku 40/Wo 07/10
153	50.51.920	SB	Sozialpädagoge/in	40700	0,75	9	0,75	9	0,75	9	

50.5.2 Kommunaler Sozialdienst

154	50.52.400	SB	Sozialpädagoge/in	45540	0,93	9	0,93	9	0,93	9	
155	50.52.410	SB	Sozialpädagoge/in	45540	0,93	9	0,93	9	0,93	9	
156	50.52.420	SB	Sozialpädagoge/in	45540	0,93	9	0,93	9	0,93	9	
	50.52.430	SB	Sozialpädagoge/in	45540	0,50	9	0,50	9	0,00	---	kw 11/09 ATZ 5
157	50.52.435	SB	Sozialpädagoge/in	45540	0,93	9	0,93	9	0,93	9	
158	50.52.440	SB	Sozialpädagoge/in	45540	0,93	9	0,93	9	0,93	9	
159	50.52.450	SB	Sozialpädagoge/in	40700	0,50	9	0,50	9	0,50	9	kw 12/12 ATZ 3 (01/10-12/12)
160	50.52.460	SB	Sozialpädagoge/in	40700	0,00	---	0,00	---	0,93	9	von 60.41.050
161	50.52.470	SB	Sozialpädagoge/in	45540	0,93	9	0,93	9	0,93	9	
162	50.52.480	SB	Sozialpädagoge/in	40700	0,50	9	0,50	9	0,50	9	kw 12/12 ATZ 3 (01/10-12/12)
163	50.52.500	SB	Sozialpädagoge/in	45540	0,50	9	0,00	9	0,93	9	
164	50.52.600	SB	Sozialpädagoge/in	45540	0,50	9	0,00	9	0,93	9	

Stellenplan 2010

Lfd. Nr.	Planstelle	SB	Bezeichnung der Stelle Amts-/Funktionsbezeichnung	GINr.	Anzahl und Bewertung im Vorjahr		Tatsächliche Besetzung am 30.06. d. VJ.		Anzahl und Bewertung im lfd. HHJahr		Stellenvermerke Bemerkungen
----------	------------	----	--	-------	------------------------------------	--	---	--	--	--	--------------------------------

50.5.3 Betreuungsbehörde

165	50.53.100	SB	Sozialpädagoge/in	40700	0,93	9	0,93	9	0,93	9	
166	50.53.200	SB	Sozialpädagoge/in	40700	0,93	9	0,93	9	0,93	9	
167	50.53.300	SB	Sozialpädagoge/in	40700	0,93	9	0,93	9	0,93	9	

50.6 ARGE

168	50.60.100	SB	Stadtangestellte/r	40500	1,00	11	1,00	11	1,00	11	KE
169	50.60.200	SB	Stadtangestellte/r	40500	1,00	10	1,00	10	1,00	10	KE
170	50.60.300	SB	Stadtangestellte/r	40500	1,00	9	1,00	9	0,88	9	KE ku 40 h/Wo 12/10
171	50.60.400	SB	Stadtangestellte/r	40500	1,00	9	1,00	9	1,00	9	KE
172	50.60.410	SB	Stadtangestellte/r	40500	1,00	9	1,00	9	1,00	9	KE
173	50.60.420	SB	Stadtangestellte/r	40500	1,00	9	1,00	9	1,00	9	KE
174	50.60.430	SB	Stadtangestellte/r	40500	0,93	9	0,93	9	0,93	9	KE, ku 40 h/Wo 10/10
175	50.60.440	SB	Stadtangestellte/r	40500	1,00	9	1,00	9	0,93	8	KE, pEG ku 40 h/Wo 12/10
176	50.60.450	SB	Stadtangestellte/r	40500	1,00	9	1,00	9	0,88	9	KE, ku 40 h/Wo 10/10
177	50.60.460	SB	Stadtangestellte/r	40500	1,00	9	1,00	9	0,95	9	KE, ku 40 h/Wo 09/10
178	50.60.470	SB	Stadtangestellte/r	40500	0,88	9	1,00	9	0,88	9	KE, ku 40 h/Wo 08/13
179	50.60.500	SB	Stadtangestellte/r	40500	0,50	8	1,00	9	0,50	8	kw 12/10 ATZ 3 (01/10-12/10) KE, pEG
180	50.60.510	SB	Stadtangestellte/r	40500	1,00	8	1,00	8	1,00	8	KE
181	50.60.520	SB	Stadtangestellte/r	40500	1,00	8	1,00	8	1,00	8	KE
182	50.60.530	SB	Stadtangestellte/r	40500	1,00	8	1,00	8	1,00	8	KE
183	50.60.540	SB	Stadtangestellte/r	40500	1,00	8	1,00	8	1,00	8	KE
184	50.60.550	SB	Stadtangestellte/r	40500	0,75	8	1,00	8	0,75	8	KE, ku 40 h/Wo 04/12
185	50.60.560	SB	Stadtangestellte/r	40500	0,75	8	0,75	9	0,75	8	KE, pEG
186	50.60.600	SB	Stadtangestellte/r	40500	1,00	3	1,00	3	1,00	3	KE
187	50.60.700	SB	Stadtangestellte/r	40500	1,00	8	1,00	9	1,00	8	KE, pEG
188	50.60.710	SB	Stadtangestellte/r	40500	1,00	8	1,00	9	1,00	8	KE, pEG
189	50.60.720	SB	Stadtangestellte/r	40500	1,00	8	1,00	9	1,00	8	KE, pEG
190	50.60.800	SB	Stadtangestellte/r	40500	1,00	5	1,00	6	1,00	5	KE, pEG
191	50.60.810	SB	Stadtangestellte/r	40500	0,93	5	1,00	6	0,93	8	KE, ku EG 5 nach Ende der Abordnung
192	50.60.820	SB	Stadtangestellte/r	40500	0,88	5	0,88	5	0,88	8	KE, ku EG 5 nach Ende der Abordnung, ku 40 h/Wo 10/12

Anzahlen in Amt: 50

88,08 100 90,79 101 90,65 103

70 Amt für Kultur, Schule u. Sport

70.3 Abt. Stadtbibliothek

70.4 Abt. Volkshochschule

70.5 Abt. Musikschule

70.6 Abt. Kulturhistorisches Museum

70.7 Abt. Stadtarchiv

70.8 Abt. Tierpark

70.9 Abt. Schulverwaltung und Sport

Stellenplan 2010

Lfd. Nr.	Planstelle	AL	Bezeichnung der Stelle Amts-/Funktionsbezeichnung	GINr.	Anzahl und Bewertung im Vorjahr	Tatsächliche Besetzung am 30.06. d. VJ.	Anzahl und Bewertung im lfd. HHJahr	Stellenvermerke Bemerkungen
----------	------------	----	--	-------	---------------------------------------	---	---	--------------------------------

70 Amt für Kultur, Schule und Sport

193	70.00.100	AL	Stadtverwaltungsdirektor/in	30100	1,00	A15	1,00	A15	1,00	A15	
194	70.00.350	SB	Stadtangestellte/r	30100	0,93	5	0,93	5	0,93	5	
Kulturbüro											
195	70.00.400	SB	Stadtangestellte/r	30100	0,00	---	0,93	9	0,93	8	von 70.10.130 pEG
196	70.00.500	SB	Stadtangestellte/r	30100	0,00	---	0,93	9	0,93	9	von 70.10.965

70.1 Abt. Wirtschaftsförderung und Kultur

	70.10.110	ABTL	Stadtangestellte/r	79100	0,93	13	0,00	---	0,00	---	nach 80.00.100
	70.10.130	SB	Stadtangestellte/r	79100	0,93	8	0,00	---	0,00	---	nach 70.00.400 pEG
	70.10.150	SB	Stadtangestellte/r	79100	0,93	9	0,00	---	0,00	---	nach 80.00.300
	70.10.250	SB	Stadtangestellte/r	79100	0,93	9	0,00	---	0,00	---	nach 80.00.400
	70.10.300	SB	Stadtangestellte/r	79100	0,93	9	0,00	---	0,00	---	nach 60.61.980
	70.10.600	SB	Stadtangestellte/r	79100	0,93	9	0,00	---	0,00	---	nach 80.00.500
	70.10.950	SB	Stadtangestellte/r	79100	0,50	9	0,00	---	0,00	---	kw 11/10 ATZ 3 (12/07-11/10) nach 80.00.700
	70.10.955	SB	Stadtangestellte/r	79100	0,93	9	0,00	---	0,00	---	nach 80.00.600
	70.10.965	SB	Stadtangestellte/r	30100	0,93	9	0,00	---	0,00	---	nach 70.00.500
	70.10.970	SB	Stadtangestellte/r	79100	0,50	9	0,00	---	0,00	---	kw 03/10 ATZ 3 (04/07-03/10) nach 80.00.800
	70.10.980	SB	Stadtangestellte/r	79100	0,93	8	0,00	---	0,00	---	nach 50.35.105

70.3 Abt. Stadtbibliothek

197	70.30.100	ABTL	Diplombibliothekar/in	35100	0,93	12	0,93	12	0,93	12	
198	70.30.200	SB	Stadtangestellte/r	35100	0,38	8	0,38	8	0,38	8	kw 06/10 ATZ 3 (07/07-06/10)
	70.30.300	SB	Stadtangestellte/r	35100	0,93	5	0,93	5	0,00	---	nach 30.25.550
199	70.31.100	SB	Diplombibliothekar/in	35100	0,93	9	0,93	9	0,93	9	
200	70.31.200	SB	Diplombibliothekar/in	35100	0,75	9	0,75	9	0,75	9	
201	70.31.300	SB	Diplombibliothekar/in	35100	0,93	9	0,93	9	0,93	9	
202	70.31.400	SB	Bibliotheksangestellte/r	35100	0,75	8	0,75	8	0,75	8	
203	70.31.500	SB	Bibliotheksangestellte/r	35100	0,93	6	0,93	6	0,93	6	
204	70.31.600	SB	Bibliotheksangestellte/r	35100	0,93	5	0,93	5	0,93	5	
205	70.31.700	SB	Bibliotheksangestellte/r	35100	0,93	8	0,93	8	0,93	8	
206	70.31.800	SB	Bibliotheksangestellte/r	35100	0,93	6	0,93	6	0,93	6	

Stellenplan 2010

Lfd. Nr.	Planstelle		Bezeichnung der Stelle Amts-/Funktionsbezeichnung	GINr.	Anzahl und Bewertung im Vorjahr		Tatsächliche Besetzung am 30.06. d. VJ.		Anzahl und Bewertung im lfd. HHJahr		Stellenvermerke Bemerkungen
207	70.31.850	SB	Bibliotheksangestellte/r	35100	0,93	6	0,93	6	0,93	6	
208	70.31.860	SB	Bibliotheksangestellte/r	35100	0,93	5	0,93	5	0,93	5	
209	70.31.870	SB	Bibliotheksangestellte/r	35100	0,75	6	0,75	6	0,75	6	
210	70.31.880	SB	Bibliotheksangestellte/r	35100	0,75	6	0,75	6	0,75	6	
211	70.31.890	SB	Bibliotheksangestellte/r	35100	0,93	6	0,93	6	0,93	6	
212	70.31.900	SB	Arbeiter/in	35100	0,93	4	0,93	4	0,93	4	
213	70.32.100	SB	Diplombibliothekar/in	35100	0,93	10	0,93	10	0,93	10	
214	70.32.200	SB	Bibliotheksangestellte/r	35100	0,75	6	0,75	6	0,75	6	
215	70.33.100	SB	Diplombibliothekar/in	35100	0,93	9	0,93	9	0,93	9	
216	70.33.200	SB	Bibliotheksangestellte/r	35100	0,50	6	0,93	6	0,50	6	ATZ 6 (11/08-10/14)
217	70.33.300	SB	Bibliotheksangestellte/r	35100	0,93	8	0,93	8	0,93	8	

70.4 Abt. Volkshochschule

218	70.40.700	ABTL	Stadtangestellte/r	35000	0,93	13	0,93	13	0,93	13	
219	70.40.710	SB	Stadtangestellte/r	35000	0,93	6	0,93	6	0,93	6	
220	70.40.715	SB	Stadtangestellte/r	35000	0,75	3	0,75	5	0,75	3	pEG
221	70.40.720	SB	Stadtangestellte/r	35000	0,50	11	0,50	11	0,50	11	
222	70.40.725	SB	Stadtangestellte/r	35000	0,50	11	0,50	11	0,50	11	
223	70.40.730	SB	Stadtangestellte/r	35000	0,50	11	0,50	11	0,50	11	
224	70.40.735	SB	Stadtangestellte/r	35000	0,50	11	0,50	11	0,50	11	
225	70.40.740	MA	Arbeiter/in	35000	0,93	4	0,93	4	0,93	4	

70.5 Abt. Musikschule

226	70.50.100	ABTL	Musikschullehrer/in	33100	0,93	11	0,93	11	0,93	11	
227	70.50.305	SB	Musikschullehrer/in	33100	0,93	10	0,93	10	0,93	10	
228	70.50.310	SB	Musikschullehrer/in	33100	0,87	9	0,87	9	0,87	9	KE 30 %
229	70.50.320	SB	Musikschullehrer/in	33100	0,87	9	0,87	9	0,87	9	KE 30 %
230	70.50.330	SB	Musikschullehrer/in	33100	0,87	9	0,87	9	0,87	9	KE 30 %
231	70.50.340	SB	Musikschullehrer/in	33100	0,52	9	0,52	9	0,52	9	KE 30 %
232	70.50.350	SB	Musikschullehrer/in	33100	0,49	9	0,49	9;9	0,49	9	KE 30 %, Besetzung mit 2 Teilzeitbeschäftigten
233	70.50.360	SB	Musikschullehrer/in	33100	0,87	9	0,87	9	0,87	9	KE 30 %
	70.50.370	SB	Musikschullehrer/in	33100	0,87	9	0,87	9	0,00	---	
234	70.50.380	SB	Musikschullehrer/in	33100	0,87	9	0,87	9	0,87	9	KE 30%

Stellenplan 2010

Lfd. Nr.	Planstelle		Bezeichnung der Stelle Amts-/Funktionsbezeichnung	GINr.	Anzahl und Bewertung im Vorjahr		Tatsächliche Besetzung am 30.06. d. VJ.		Anzahl und Bewertung im lfd. HHJahr		Stellenvermerke Bemerkungen
235	70.50.390	SB	Musikschullehrer/in	33100	0,63	9	0,63	9	0,63	9	KE 30 %
236	70.50.400	SB	Musikschullehrer/in	33100	0,69	9	0,69	9	0,69	9	KE 30 %
237	70.50.415	SB	Musikschullehrer/in	33100	0,44	9	0,44	8	0,44	9	KE 30 %
238	70.50.420	SB	Musikschullehrer/in	33100	0,87	9	0,87	9	0,87	9	KE 30 %
239	70.50.430	SB	Musikschullehrer/in	33100	0,87	9	0,87	9	0,87	9	KE 30 %
240	70.50.440	SB	Musikschullehrer/in	33100	0,87	9	0,87	9	0,87	9	
241	70.50.450	SB	Musikschullehrer/in	33100	0,48	9	0,48	9	0,48	9	KE 30 %
242	70.50.460	SB	Musikschullehrer/in	33100	0,87	9	0,87	9	0,87	9	KE 30 %
243	70.50.470	SB	Musikschullehrer/in	33100	0,87	9	0,87	9	0,44	9	ATZ 6 (12/09-11/17) KE 30 %
244	70.50.480	SB	Musikschullehrer/in	33100	0,87	8	0,87	9	0,87	8	KE 30 %, pEG
245	70.50.482	SB	Musikschullehrer/in	33100	0,65	9	0,65	9;9;9	0,65	9	KE 30 %, Besetzung mit 3 Teilzeitbeschäftigten
246	70.50.483	SB	Musikschullehrer/in	33100	0,52	9	0,52	9;9;9;9;8	0,52	9	KE 30 %, Besetzung mit 5 Teilzeitbeschäftigten
247	70.50.490	SB	Stadtangestellte/r	33100	0,93	8	0,93	9	0,50	8	ATZ 6 (12/09-03/17) pEG
248	70.50.500	SB	Stadtangestellte/r	33100	0,93	5	0,93	5	0,50	5	ATZ 6 (12/09-10/18)
249	70.50.550	MA	Arbeiter/in	33100	0,67	4	0,67	4	0,67	4	

70.6 Abt. Kulturhistorisches Museum

250	70.60.100	ABTL	Stadtangestellte/r	32100	0,93	14	0,93	14	0,93	14	
251	70.60.150	SB	Stadtangestellte/r	32100	0,93	3	0,93	5	0,93	3	pEG
252	70.60.240	SB	Stadtangestellte/r	32100	0,50	10	0,50	10	0,50	10	
253	70.60.260	SB	Stadtangestellte/r	32100	0,93	10	0,93	10	0,93	10	
254	70.60.270	SB	Stadtangestellte/r	32100	0,93	9	0,93	9	0,93	9	
255	70.60.295	SB	Stadtangestellte/r	32100	0,93	8	0,93	8	0,93	8	
	70.60.300	SB	Stadtangestellte/r	32100	0,44	5	0,44	5	0,00	---	kw 10/09 ATZ 5
256	70.60.305	SB	Stadtangestellte/r	32100	0,81	5	0,81	5	0,81	5	
257	70.60.310	SB	Stadtangestellte/r	32100	0,81	3	0,81	3	0,81	3	
258	70.60.320	SB	Stadtangestellte/r	32100	0,93	10	0,93	10	0,93	10	
259	70.60.330	MA	Arbeiter/in	32100	0,78	3	0,78	3	0,78	3	
260	70.60.340	MA	Arbeiter/in	32100	0,78	3	0,78	3	0,78	3	
261	70.60.350	MA	Arbeiter/in	32100	0,78	3	0,78	3	0,78	3	
262	70.60.360	SB	Stadtangestellte/r	32100	0,93	8	0,93	8	0,93	8	
263	70.60.370	MA	Arbeiter/in	32100	0,93	4	0,93	4	0,93	4	
264	70.60.380	SB	Fotograf/in	32100	0,50	6	0,50	6	0,50	6	

Stellenplan 2010

Lfd. Nr.	Planstelle	Bezeichnung der Stelle Amts-/Funktionsbezeichnung	GINr.	Anzahl und Bewertung im Vorjahr	Tatsächliche Besetzung am 30.06. d. VJ.	Anzahl und Bewertung im lfd. HHJahr	Stellenvermerke Bemerkungen
-------------	------------	--	-------	---------------------------------------	---	---	--------------------------------

265	70.60.390	SB	Stadtangestellte/r	32100	0,93	8	0,93	8	0,93	8	
266	70.60.410	SB	Restaurator/in	32100	0,75	9	0,75	9	0,75	9	
267	70.60.420	SB	Restaurator/in	32100	0,50	9	0,50	9	0,50	9	
268	70.60.440	SB	Stadtangestellte/r	32100	0,75	9	0,75	9	0,75	9	

70.7 Abt. Stadtarchiv

269	70.70.100	ABTL	Stadtangestellte/r	32000	0,50	14	0,93	14	0,50	14	kw 03/11 ATZ 3 (12/09-03/11)
270	70.70.140	SB	Stadtangestellte/r	32000	0,50	5	0,93	6	0,50	5	ATZ 6 (06/08-05/14) pEG
271	70.70.200	SB	Archivar/in	32000	0,93	13	0,93	13	0,93	13	
272	70.70.250	SB	Archivar/in	32000	0,93	9	0,93	9	0,93	9	
273	70.70.350	SB	Archivar/in	32000	0,93	9	0,93	9	0,93	9	
274	70.70.400	SB	Archivar/in	32000	0,50	9	0,93	9	0,50	9	kw 10/13 ATZ 3 (11/10-10/13)
275	70.70.450	SB	Archivar/in	32000	0,93	9	0,93	8	0,93	9	
276	70.70.550	SB	Fotograf/in	32000	0,38	6	0,38	6	0,38	6	kw 01/11 ATZ 3 (08/08-01/11)
277	70.70.560	SB	Stadtangestellte/r	32000	0,75	5	0,75	5	0,75	5	
278	70.70.610	SB	Diplombibliothekar/in	32000	0,93	9	0,93	9	0,93	9	
279	70.70.650	SB	Bibliotheksangestellte/r	32000	0,93	3	0,93	5	0,93	3	pEG
280	70.70.700	MA	Arbeiter/in	32000	0,93	4	0,93	4	0,93	4	
281	70.70.800	MA	Arbeiter/in	32000	0,75	2	0,75	2	0,75	2	

70.8 Abt. Tierpark

282	70.80.100	ABTL	Stadtangestellte/r	32300	0,93	13	0,93	13	0,93	13	
283	70.80.110	SB	Stadtangestellte/r	32300	0,93	8	0,93	9	0,93	8	pEG
284	70.80.120	SB	Stadtangestellte/r	32300	0,58	8	0,58	8	0,58	8	
285	70.80.130	SB	Stadtangestellte/r	32300	0,75	3	0,50	5	0,75	3	pEG
286	70.80.140	SB	Stadtangestellte/r	32300	0,30	8	0,30	8	0,30	8	kw 03/12 ATZ 3 (04/09-03/12)
287	70.80.150	SB	Stadtangestellte/r	32300	0,93	3	0,93	3	0,93	3	
288	70.80.160	SB	Stadtangestellte/r	32300	0,93	3	0,93	3	0,93	3	
289	70.80.190	MA	Arbeiter/in	32300	0,93	2 Ü	0,93	2 Ü	0,93	2 Ü	
290	70.80.300	MA	Arbeiter/in	32300	0,50	5	0,50	5	0,50	5	kw 08/11 ATZ 3 (09/09-08/11)
291	70.80.310	MA	Arbeiter/in	32300	0,93	4	0,93	4	0,93	4	
292	70.80.320	MA	Arbeiter/in	32300	0,93	5	0,93	5	0,93	5	
293	70.80.350	MA	Arbeiter/in	32300	0,93	6	0,93	6	0,93	6	

Stellenplan 2010

Lfd. Nr.	Planstelle		Bezeichnung der Stelle Amts-/Funktionsbezeichnung	GINr.	Anzahl und Bewertung im Vorjahr		Tatsächliche Besetzung am 30.06. d. VJ.		Anzahl und Bewertung im lfd. HHJahr		Stellenvermerke Bemerkungen
294	70.80.360	MA	Arbeiter/in	32300	0,50	5	0,50	5	0,50	5	kw 05/12 ATZ 1 (06/07-05/12)
295	70.80.380	MA	Arbeiter/in	32300	0,50	5	0,50	5	0,50	5	
296	70.80.400	MA	Arbeiter/in	32300	0,50	6	0,50	6	0,93	6	
297	70.80.410	MA	Arbeiter/in	32300	0,93	3	0,93	3	0,93	3	
298	70.80.500	MA	Arbeiter/in	32300	0,93	6	0,93	6	0,93	5	
299	70.80.510	MA	Arbeiter/in	32300	0,50	6	0,50	6	0,93	6	
300	70.80.520	MA	Arbeiter/in	32300	0,93	6	0,93	6	0,93	6	
301	70.80.530	MA	Arbeiter/in	32300	0,93	5	0,93	5	0,50	5	ATZ 6 (08/09-07/15)
302	70.80.540	MA	Arbeiter/in	32300	0,93	5	0,93	5	0,93	5	
303	70.80.550	MA	Arbeiter/in	32300	0,93	5	0,93	5	0,93	5	
304	70.80.560	MA	Arbeiter/in	32300	0,93	5	0,93	5	0,93	5	
305	70.80.570	MA	Arbeiter/in	32300	0,93	5	0,93	5	0,93	5	
306	70.80.580	MA	Arbeiter/in	32300	0,93	5	0,93	5	0,93	5	
307	70.80.600	MA	Arbeiter/in	32300	0,93	5	0,75	5	0,93	5	
308	70.80.610	MA	Arbeiter/in	32300	0,93	5	0,93	5	0,93	5	
309	70.80.620	MA	Arbeiter/in	32300	0,93	3	0,93	3	0,93	3	
310	70.80.630	MA	Arbeiter/in	32300	0,93	3	0,93	3	0,93	3	

70.9 Abt. Schulverwaltung und Sport

311	70.90.100	ABTL	Stadtangestellte/r	20000	0,93	13	0,93	13	0,93	13	
	70.90.200	SB	Stadtangestellte/r	20000	0,93	3	0,93	5	0,00	---	pEG
312	70.90.205	SB	Stadtangestellte/r	20000	0,00	---	0,00	---	0,93	5	von 60.34.110
313	70.90.210	SB	Stadtangestellte/r	20000	0,93	8	0,93	9	0,93	8	pEG
314	70.90.220	SB	Stadtangestellte/r	20000	0,93	5	0,93	6	0,93	5	pEG
315	70.90.250	SB	Stadtangestellte/r	20000	0,93	9	0,93	9	0,50	9	kw 01/13 ATZ 3 (02/11-01/13)
316	70.90.300	SB	Stadtangestellte/r	20000	0,93	9	0,93	9	0,93	9	
	70.90.400	SB	Stadtangestellte/r	20000	0,93	8	0,93	9	0,00	---	kw 05/09, pEG
317	70.90.500	SB	Stadtangestellte/r	20000	0,93	9	0,93	9	0,93	9	
318	70.90.600	SB	Stadtangestellte/r	56000	0,50	8	0,50	9	0,50	8	ku 37 h/Wo 08/10, pEG
319	70.90.700	SB	Technische/r Angestellte/r	20000	0,93	8	0,93	8	0,93	8	
320	70.90.710	MA	Schulhausmeister/in	21004	0,93	3	0,93	5	0,93	3	pEG
321	70.90.716	MA	Schulhausmeister/in	21114	0,93	3	0,93	5	0,93	3	pEG
322	70.90.719	MA	Schulhausmeister/in	22025	0,93	3	0,93	3	0,93	3	

Stellenplan 2010

Lfd. Nr.	Planstelle		Bezeichnung der Stelle Amts-/Funktionsbezeichnung	GINr.	Anzahl und Bewertung im Vorjahr		Tatsächliche Besetzung am 30.06. d. VJ.		Anzahl und Bewertung im lfd. HHJahr		Stellenvermerke Bemerkungen
323	70.90.720	MA	Schulhausmeister/in	21113	0,93	3	0,93	5	0,93	3	pEG
324	70.90.722	MA	Schulhausmeister/in	22024	0,93	3	0,93	5	0,93	3	pEG
325	70.90.728	MA	Schulhausmeister/in	27061	0,93	3	0,93	5	0,93	3	kw 12/10, pEG
326	70.90.730	MA	Schulhausmeister/in	21006	0,93	3	0,93	5	0,93	3	pEG
327	70.90.732	MA	Schulhausmeister/in	21007	0,93	3	0,93	5	0,93	3	kw 12/10
328	70.90.734	MA	Schulhausmeister/in	21003	0,93	2	0,93	2	0,93	2	
329	70.90.736	MA	Schulhausmeister/in	22021	0,93	3	0,93	5	0,93	3	kw 12/10, pEG
330	70.90.740	MA	Schulhausmeister/in	28066	0,93	5	0,93	5	0,93	5	
331	70.90.742	MA	Schulhausmeister/in	24055	0,93	3	0,93	3	0,93	3	
	70.90.744	MA	Schulhausmeister/in	24055	0,50	3	0,93	5	0,00	---	kw 12/09 ATZ 3 (11/08-12/09) pEG
332	70.90.746	MA	Schulhausmeister/in	24055	0,93	5	0,93	5	0,93	5	
333	70.90.748	MA	Schulhausmeister/in	23043	0,93	5	0,93	5	0,93	5	
334	70.90.753	MA	Schulhausmeister/in	24055	0,93	3	0,93	5	0,93	3	pEG
335	70.90.760	MA	Schulhausmeister/in	24055	0,93	3	0,93	5	0,93	3	pEG
336	70.90.764	MA	Schulhausmeister/in	29273	0,93	3	0,93	5	0,93	3	pEG
337	70.90.766	MA	Schulhausmeister/in	28065	0,93	5	0,93	5	0,93	5	
338	70.90.790	SB	Stadtangestellte/r	21007	0,50	5	0,00	---	0,50	5	
339	70.90.792	SB	Stadtangestellte/r	22024	0,60	5	0,68	5	0,60	5	
340	70.90.794	SB	Stadtangestellte/r	24055	0,85	5	0,75	5	0,85	5	
341	70.90.796	SB	Stadtangestellte/r	24055	0,85	5	0,75	5	0,85	5	
342	70.90.798	SB	Stadtangestellte/r	21004	0,68	5	0,80	5	0,68	5	
343	70.90.804	SB	Stadtangestellte/r	28065	0,75	5	0,88	5	0,75	5	
344	70.90.808	SB	Stadtangestellte/r	22021	0,78	5	0,75	5	0,78	5	
345	70.90.810	SB	Stadtangestellte/r	23043	0,88	5	0,75	5	0,88	5	
346	70.90.814	SB	Stadtangestellte/r	28066	0,56	5	0,95	5	0,56	5	
347	70.90.824	SB	Stadtangestellte/r	24055	0,85	5	0,85	5	0,85	5	
348	70.90.826	SB	Stadtangestellte/r	24055	0,93	5	0,80	5	0,93	5	
349	70.90.832	SB	Stadtangestellte/r	24055	0,85	5	0,75	5	0,85	5	kw 10/15 ATZ 3 (11/12-10/15)
350	70.90.834	SB	Stadtangestellte/r	21006	0,93	5	0,68	5	0,93	5	
351	70.90.836	SB	Bibliotheksangestellte/r	29273	0,63	6	0,63	6	1,00	6	
352	70.90.838	SB	Stadtangestellte/r	22025	0,68	5	0,70	5	0,68	5	
353	70.90.840	SB	Stadtangestellte/r	22133	0,00	---	0,00	---	1,00	5	von 60.62.950
354	70.90.850	SB	Stadtangestellte/r	21003	0,00	---	0,00	---	1,00	5	von 60.34.240

Stellenplan 2010

Lfd. Nr.	Planstelle	Bezeichnung der Stelle Amts-/Funktionsbezeichnung	GINr.	Anzahl und Bewertung im Vorjahr	Tatsächliche Besetzung am 30.06. d. VJ.	Anzahl und Bewertung im lfd. HHJahr	Stellenvermerke Bemerkungen
----------	------------	--	-------	---------------------------------------	---	---	--------------------------------

70.9.2 SG Sport

355	70.92.100	SGL	Stadtangestellte/r	55000	0,93	9	0,93	9	0,93	9	
356	70.92.130	SB	Stadtangestellte/r	57300	0,93	9	0,93	9	0,93	9	
357	70.92.140	SB	Stadtangestellte/r	57300	0,93	6	0,93	6	0,93	6	
358	70.92.150	SB	Meister/in	56000	0,93	8	0,93	9	0,93	8	pEG

70.9.3 Sportplätze

359	70.93.100	MA	Arbeiter/in	56000	0,93	5	0,93	5	0,93	5	
360	70.93.200	MA	Arbeiter/in	56000	0,93	5	0,93	5	0,93	5	
361	70.93.300	MA	Arbeiter/in	56000	0,93	5	0,93	5	0,93	5	
362	70.93.400	MA	Arbeiter/in	56000	0,93	5	0,93	5	0,93	5	
363	70.93.500	MA	Arbeiter/in	56000	0,93	5	0,93	5	0,93	5	

70.9.4 Hallen

364	70.94.100	MA	Arbeiter/in	22133	0,93	3	0,93	3	0,93	3	
	70.94.150	MA	Arbeiter/in	21004	0,93	3	0,93	3	0,00	---	kw 05/09
365	70.94.200	MA	Arbeiter/in	22024	0,93	3	0,93	3	0,50	3	ATZ 6 (12/09-12/18)
366	70.94.250	MA	Arbeiter/in	28065	0,93	3	0,93	3	0,93	3	
367	70.94.300	MA	Arbeiter/in	22025	0,93	3	0,93	3	0,93	3	
368	70.94.350	MA	Arbeiter/in	28066	0,93	3	0,93	3	0,93	3	
369	70.94.400	MA	Arbeiter/in	22025	0,93	3	0,93	3	0,93	3	
370	70.94.450	MA	Arbeiter/in	22021	0,93	4	0,93	4	0,93	4	
371	70.94.500	MA	Arbeiter/in	22021	0,93	4	0,93	4	0,93	4	
372	70.94.550	MA	Arbeiter/in	22021	0,93	4	0,93	4	0,93	4	
373	70.94.600	MA	Arbeiter/in	22025	0,93	3	0,93	3	0,93	3	

70.9.5 Sportstätten

374	70.95.100	MA	Arbeiter/in	56000	0,93	4	0,93	4	0,93	4	
375	70.95.150	MA	Arbeiter/in	56000	0,93	4	0,93	4	0,93	4	
376	70.95.200	MA	Arbeiter/in	56000	0,93	4	0,93	4	0,93	4	
377	70.95.250	MA	Arbeiter/in	56000	0,93	4	0,93	4	0,93	4	
378	70.95.300	MA	Arbeiter/in	56000	0,93	4	0,93	4	0,93	4	
379	70.95.350	MA	Arbeiter/in	56000	0,93	4	0,93	4	0,93	4	

Anzahlen in Amt: 70

165,60 200 159,21 193 154,14 187

**Dezernent für Finanzen, Ordnung und Bau
und Leiter Amt 60**

**Büro des Dezernenten für Finanzen, Ordnung und Bau
und Leiters des Amtes 60**

20 Kämmereiamt

**30 Amt für öffentliche Sicherheit,
Gesundheit und Umwelt**

60 Bauamt

Stellenplan 2010

Lfd. Nr.	Planstelle	Bezeichnung der Stelle Amts-/Funktionsbezeichnung	GINr.	Anzahl und Bewertung im Vorjahr	Tatsächliche Besetzung am 30.06. d. VJ.	Anzahl und Bewertung im lfd. HHJahr	Stellenvermerke Bemerkungen
----------	------------	--	-------	---------------------------------------	---	---	--------------------------------

Dezernent für Finanzen, Ordnung und Bau und Leiter Amt 60

380	04.00.100	DEZ	Stadtangestellte/r	00200	0,93	15 Ü	0,93	15 Ü	0,93	15 Ü	
381	04.00.200	SB	Stadtangestellte/r	00200	0,93	8	0,00	---	0,93	5	
382	04.00.400	SB	Stadtangestellte/r	00200	0,00	---	0,93	10	0,93	10	von 10.81.900

Anzahlen Dezernent für Finanzen, Ordnung und Bau und Leiter Amt 60				1,86	2	1,86	2	2,79	3		
---	--	--	--	-------------	----------	-------------	----------	-------------	----------	--	--

20 Kämmereiamt

20.1 Abt. Haushalts- und Finanzplanung

20.2 Abt. Liegenschaften

20.3 Abt. Steuern

20.4 Abt. Stadtkasse

Stellenplan 2010

Lfd. Nr.	Planstelle	AL	Bezeichnung der Stelle Amts-/Funktionsbezeichnung	GINr.	Anzahl und Bewertung im Vorjahr	Tatsächliche Besetzung am 30.06. d. VJ.	Anzahl und Bewertung im lfd. HHJahr	Stellenvermerke Bemerkungen			
----------	------------	----	--	-------	---------------------------------------	---	---	--------------------------------	--	--	--

20 Kämmereiamt

383	20.00.100	AL	Stadtverwaltungsoberrat/-rätin	03000	1,00	A14	1,00	A14	1,00	A14	
384	20.00.200	SB	Stadtangestellte/r	03000	0,93	5	0,93	5	0,93	5	
	20.00.300	SB	Stadtangestellte/r	03000	0,63	3	0,63	5	0,00	---	pEG nach 60.34.115

20.1 Abt. Haushalts- und Finanzplanung

385	20.10.100	ABTL	Stadtverwaltungsamtsrat/-rätin	03000	1,00	A12	1,00	A12	1,00	A12	
386	20.10.200	SB	Stadtangestellte/r	03000	0,93	9	0,93	9	0,93	9	
387	20.10.300	SB	Stadtangestellte/r	03000	0,00	---	0,93	9	0,93	9	von 60.33.200
388	20.10.500	SB	Stadtangestellte/r	03000	0,93	9	0,93	9	0,93	9	
389	20.10.600	SB	Stadtangestellte/r	03000	0,93	9	0,93	9	0,50	9	ATZ 6 (12/09-11/13)
390	20.10.700	SB	Stadtangestellte/r	03000	0,93	9	0,93	9	0,93	9	
391	20.10.900	SB	Stadtangestellte/r	03000	0,93	9	0,93	9	0,50	9	ATZ 6 (03/09-02/13)

20.2 Abt. Liegenschaften

392	20.20.100	ABTL	Stadtangestellte/r	03500	0,93	13	0,93	13	0,93	13	
393	20.20.200	ABTL	Stadtangestellte/r	03500	0,50	14	0,50	14	0,50	14	kw 06/10 ATZ 3 (07/08-06/10)
394	20.20.300	SB	Stadtangestellte/r	03500	0,93	3	0,93	5	0,93	3	pEG
	20.20.400	SB	Stadtangestellte/r	03500	0,70	13	0,70	13	0,00	---	ku 37 h/Wo 09/10 nach 12.00.520
395	20.20.500	SB	Stadtangestellte/r	03500	0,63	13	0,63	13	0,63	13	kw 10/12
396	20.20.600	SB	Stadtangestellte/r	03500	0,93	5	0,93	6	0,93	5	pEG
397	20.20.700	SB	Stadtangestellte/r	03500	0,50	5	0,50	6	0,50	5	kw 02/10 ATZ 3 (09/07-02/10), pEG
398	20.21.200	SB	Stadtangestellte/r	03500	0,93	9	0,93	9	0,93	9	
399	20.21.300	SB	Stadtangestellte/r	03500	0,93	9	0,93	9	0,93	9	
400	20.21.400	SB	Stadtangestellte/r	03500	0,93	9	0,93	9	0,50	9	ATZ 6 (12/09-03/15)
401	20.21.450	SB	Stadtangestellte/r	03500	0,93	9	0,93	9	0,93	9	

Stellenplan 2010

Lfd. Nr.	Planstelle		Bezeichnung der Stelle Amts-/Funktionsbezeichnung	GINr.	Anzahl und Bewertung im Vorjahr	Tatsächliche Besetzung am 30.06. d. VJ.	Anzahl und Bewertung im lfd. HHJahr	Stellenvermerke Bemerkungen
----------	------------	--	--	-------	---------------------------------------	---	---	--------------------------------

20.2.2 SG Grundstücksverwaltung Stadt

402	20.22.100	SGL	Stadtangestellte/r	03500	0,93	10	0,93	10	0,93	10	
403	20.22.200	SB	Stadtangestellte/r	03500	0,93	9	0,93	9	0,93	9	
404	20.22.300	SB	Stadtangestellte/r	03500	0,93	9	0,93	9	0,93	9	
405	20.22.400	SB	Stadtangestellte/r	03500	0,93	9	0,93	9	0,93	9	
406	20.22.500	SB	Stadtangestellte/r	03500	0,93	9	0,93	9	0,93	9	
407	20.22.600	SB	Stadtangestellte/r	03500	0,93	9	0,93	9	0,93	9	
408	20.22.700	SB	Stadtangestellte/r	03500	0,93	9	0,93	9	0,93	9	

20.3 Abt. Steuern

409	20.30.100	ABTL	Stadtverwaltungsamtmann/-frau	03000	1,00	A11	1,00	A11	1,00	A11	
410	20.30.250	SB	Stadtangestellte/r	03000	0,93	9	0,93	9	0,93	9	
411	20.30.300	SB	Stadtverwaltungsamtsinspektor/in	03000	1,00	A9mD	1,00	A9mD	1,00	A9mD	
412	20.30.400	SB	Stadtverwaltungsamtsinspektor/in	03000	1,00	A9mD	1,00	A9mD	1,00	A9mD	
413	20.30.500	SB	Stadtverwaltungshauptsekretär/in	03000	1,00	A8	1,00	A8	1,00	A8	
414	20.30.600	SB	Stadtangestellte/r	03000	0,93	8	0,93	9	0,93	8	pEG

20.4 Abt. Stadtkasse

415	20.40.100	ABTL	Stadtverwaltungsamtmann/-frau	03000	1,00	A11	1,00	A10	1,00	A11	
-----	-----------	------	-------------------------------	-------	------	-----	------	-----	------	-----	--

20.4.1 SG Vollstreckung

416	20.41.100	SGL	Stadtverwaltungsobersinspektor/in	03000	1,00	A10	1,00	A10	1,00	A10	
417	20.41.200	SB	Stadtangestellte/r	03000	0,93	8	0,93	9	0,93	8	pEG
418	20.41.250	SB	Stadtangestellte/r	03000	0,93	8	0,93	9	0,93	8	pEG
419	20.41.300	SB	Stadtangestellte/r	03000	0,93	8	0,93	8	0,93	8	
	20.41.400	SB	Stadtverwaltungshauptsekretär/in	03000	0,50	A8	0,50	A8	0,00	---	kw 10/09 ATZ 3 (05/08-10/09)
420	20.41.500	SB	Stadtverwaltungshauptsekretär/in	03000	1,00	A8	1,00	A8	1,00	A8	
421	20.41.600	SB	Stadtangestellte/r	03000	0,93	8	0,93	8	0,93	8	
422	20.41.700	SB	Stadtangestellte/r	03000	0,00	---	0,50	5	0,50	5	kw 01/15 ATZ 3 (02/12-01/15) von 30.25.700

Stellenplan 2010

Lfd. Nr.	Planstelle		Bezeichnung der Stelle Amts-/Funktionsbezeichnung	GINr.	Anzahl und Bewertung im Vorjahr	Tatsächliche Besetzung am 30.06. d. VJ.	Anzahl und Bewertung im lfd. HHJahr	Stellenvermerke Bemerkungen
----------	------------	--	--	-------	---------------------------------------	---	---	--------------------------------

20.4.2 SG Buchhaltung

423	20.42.070	SGL	Kassenangestellte/r	03000	0,93	9	0,93	9	0,93	9	
424	20.42.200	SB	Kassenangestellte/r	03000	0,93	8	0,93	8	0,93	8	
425	20.42.300	SB	Kassenangestellte/r	03000	0,93	6	0,93	6	0,93	6	
426	20.42.500	SB	Kassenangestellte/r	03000	0,93	6	0,93	6	0,93	6	
427	20.42.700	SB	Kassenangestellte/r	03000	0,93	6	0,93	6	0,93	6	
428	20.42.800	SB	Kassenangestellte/r	03000	0,93	6	0,93	6	0,93	6	KE 50 %
429	20.43.100	SB	Kassenangestellte/r	03000	0,93	6	0,93	6	0,93	6	
430	20.43.200	SB	Kassenangestellte/r	03000	0,93	6	0,93	6	0,93	6	
431	20.43.300	SB	Kassenangestellte/r	03000	0,93	6	0,93	6	0,93	6	
432	20.43.400	SB	Kassenangestellte/r	03000	0,93	6	0,93	6	0,93	6	

Anzahlen in Amt: 20		45,94	51	47,37	53	44,25	50
----------------------------	--	-------	----	-------	----	-------	----

**30 Amt für öffentliche Sicherheit,
Gesundheit und Umwelt**

**30.1 Abt. Gesundheits-, Veterinär-
und Lebensmittelüberwachungsamt**

30.2 Abt. Verkehrs- und Ordnungsangelegenheiten

30.3 Abt. Verkehrsüberwachung

30.7 Abt. Umweltschutz, Hafen- und Seemannsamt

**30.9 Abt. Feuerwehr, Rettungsdienst,
Katastrophen- und Zivilschutz**

Stellenplan 2010

Lfd. Nr.	Planstelle	AL	Bezeichnung der Stelle Amts-/Funktionsbezeichnung	GINr.	Anzahl und Bewertung im Vorjahr	Tatsächliche Besetzung am 30.06. d. VJ.	Anzahl und Bewertung im lfd. HHJahr	Stellenvermerke Bemerkungen		
----------	------------	----	--	-------	---------------------------------------	---	---	--------------------------------	--	--

30 Amt für Öffentl. Sicherheit, Gesundheit u. Umwelt

433	30.00.100	AL	Stadtverwaltungsdirektor/in	11000	1,00	A16	1,00	A14	1,00	A15	
434	30.00.400	SB	Stadtangestellte/r	11000	0,93	5	0,93	6	0,93	5	pEG
435	30.00.650	SB	Stadtangestellte/r	11000	0,93	3	0,93	5	0,93	3	pEG
436	30.00.700	SB	Stadtangestellte/r	11000	0,93	5	0,93	6	0,93	5	pEG
437	30.00.800	SB	Stadtangestellte/r	11000	0,50	5	0,50	6	0,50	5	kw 07/11 ATZ 3 (08/09-07/11), pEG

30.1 Abt. Gesundheits-, Veterinär- und Lebensmittelüberwachungsamt

438	30.10.100	ABTL	Stadtmedizinaldirektor/in	50000	1,00	A15	1,00	A15	1,00	A15	
439	30.10.150	SB	Stadtangestellte/r	50000	0,75	3	0,75	5	0,75	3	pEG
440	30.10.200	SB	Stadtangestellte/r	50000	0,75	3	0,75	5	0,75	3	pEG
441	30.10.250	SB	Stadtangestellte/r	50000	0,93	5	0,93	6	0,93	5	pEG
442	30.10.300	SB	Arzt/Ärztin	50000	0,93	15	0,93	15	0,50	15	ATZ 6 (12/09-11/15)
443	30.10.350	SB	Arzthelfer/in	50000	0,93	3	0,93	5	0,93	3	pEG
444	30.10.400	SB	Sozialpädagoge/in	50000	0,75	9	0,75	9	0,75	9	
445	30.10.450	SB	Zahnarzt/-ärztin	50000	0,50	15	0,50	15	0,50	15	
446	30.10.500	SB	Zahnarzthelfer/in	50000	0,93	3	0,93	5	0,93	3	pEG
447	30.10.550	SB	Arzthelfer/in	50000	0,93	3	0,93	5	0,93	3	pEG
448	30.10.600	SB	Gesundheitsaufseher/in	50000	0,93	8	0,93	8	0,93	8	
449	30.10.650	SB	Gesundheitsaufseher/in	50000	0,93	8	0,93	9	0,93	8	pEG
	30.10.700	SB	Arzt/Ärztin	50000	0,93	15	0,93	14	0,00	---	kw 06/09
450	30.10.750	SB	Sozialpädagoge/in	50000	0,88	9	0,88	9	0,88	9	
451	30.10.850	SB	Sozialpädagoge/in	50000	0,93	9	0,93	9	0,93	9	
452	30.10.950	SB	Sozialpädagoge/in	50000	0,75	9	0,75	9	0,75	9	

30.1.1 SG Veterinär- und Lebensmittelüberwachungsamt

453	30.11.100	SGL	Tierärztin/-arzt	11410	0,75	15	0,75	15	0,75	15	
454	30.11.200	SB	Tierärztin/-arzt	11410	0,75	14	0,75	14	0,75	14	
455	30.11.300	SB	Stadtangestellte/r	11410	0,93	6	0,93	6	0,93	6	
456	30.11.400	SB	Stadtangestellte/r	11410	0,93	8	0,93	9	0,50	8	kw 11/19 ATZ 3 (12/14-11/19) pEG
457	30.11.500	SB	Stadtangestellte/r	11410	0,93	8	0,93	9	0,93	8	pEG
458	30.11.600	SB	Stadtangestellte/r	11410	0,93	8	0,93	9	0,93	8	pEG

Stellenplan 2010

Lfd. Nr.	Planstelle	Bezeichnung der Stelle Amts-/Funktionsbezeichnung	GINr.	Anzahl und Bewertung im Vorjahr	Tatsächliche Besetzung am 30.06. d. VJ.	Anzahl und Bewertung im lfd. HHJahr	Stellenvermerke Bemerkungen
----------	------------	--	-------	---------------------------------------	---	---	--------------------------------

30.2 Abt. Verkehrs- und Ordnungsangelegenheiten

459	30.20.050	ABTL Stadtverwaltungsamtsrat/-rätin	11003	0,00	---	0,00	---	1,00	A12	von 60.60.150
460	30.20.100	ABTL Stadtverwaltungsamtsrat/-rätin	11003	0,50	A12	0,50	A12	0,50	A12	kw 09/12 ATZ 3 (11/09-09/12)

30.2.1 SG Verkehrsangelegenheiten

461	30.21.100	SGL Stadtangestellte/r	11003	0,93	9	0,93	9	0,93	9	
462	30.21.150	SB Stadtangestellte/r	11003	0,93	9	0,93	9	0,93	9	
463	30.21.200	SB Stadtangestellte/r	11003	0,93	5	0,93	6	0,50	5	ATZ 6 (12/09-04/18) pEG
464	30.21.250	SB Stadtangestellte/r	11003	0,93	5	0,93	5	0,93	5	
465	30.21.300	SB Stadtangestellte/r	11003	0,93	5	0,93	6	0,50	5	ATZ 6 (12/09-01/19) pEG
466	30.21.350	SB Stadtangestellte/r	11003	0,93	5	0,93	6	0,93	5	pEG
467	30.21.420	SB Stadtangestellte/r	11003	0,93	5	0,93	5	0,93	5	
468	30.21.500	SB Stadtangestellte/r	11003	0,93	6	0,93	6	0,93	6	
469	30.21.550	SB Stadtangestellte/r	11003	0,93	8	0,93	8	0,93	8	

30.2.4 SG Melde- und Ausländerangelegenheiten

	30.24.100	SGL Stadtverwaltungsamtmann/-frau	11006	0,50	A11	0,50	A11	0,00	---	kw 10/09 ATZ 3 (06/08-10/09)
470	30.24.150	SGL Stadtangestellte/r	11006	0,93	9	0,93	9	0,93	9	
471	30.24.200	SB Stadtverwaltungshauptsekretär/in	11006	1,00	A8	1,00	A8	1,00	A8	
472	30.24.300	SB Stadtverwaltungsoberssekretär/in	11006	1,00	A7	1,00	A7	1,00	A7	
473	30.24.500	SB Stadtverwaltungsoberssekretär/in	11006	1,00	A7	1,00	A7	1,00	A7	
	30.24.550	SB Stadtangestellte/r	11006	0,50	5	0,50	5	0,00	---	kw 11/09 ATZ 3 (12/06-11/09)
474	30.24.600	SB Stadtangestellte/r	11006	0,93	5	0,93	5	0,93	5	
	30.24.700	SB Stadtangestellte/r	11006	0,93	5	0,00	---	0,00	---	nach 30.31.550
475	30.24.750	SB Stadtangestellte/r	11006	0,93	5	0,93	5	0,93	5	
476	30.24.850	SB Stadtangestellte/r	11006	0,50	5	0,93	5	0,50	5	kw 12/13 ATZ 3 (01/11-12/13)
477	30.24.900	SB Stadtangestellte/r	11006	0,93	5	0,93	5	0,50	5	ATZ 6 (12/09-06/18)
478	30.24.950	SB Stadtangestellte/r	11006	0,50	5	0,93	5	0,50	5	kw 08/13 ATZ 3 (03/11-08/13)
479	30.24.980	SB Stadtangestellte/r	11006	0,93	8	0,93	8	0,93	8	
480	30.24.985	SB Stadtangestellte/r	11006	0,93	8	0,93	9	0,93	8	pEG

Stellenplan 2010

Lfd. Nr.	Planstelle	Bezeichnung der Stelle Amts-/Funktionsbezeichnung	GINr.	Anzahl und Bewertung im Vorjahr	Tatsächliche Besetzung am 30.06. d. VJ.	Anzahl und Bewertung im lfd. HHJahr	Stellenvermerke Bemerkungen
----------	------------	--	-------	---------------------------------------	---	---	--------------------------------

30.2.5 SG Gewerbe- und allgemeine Ordnungsangelegenheiten

481	30.25.100	SGL	Stadtangestellte/r	11005	0,93	8	0,93	9	0,93	9	
482	30.25.110	SB	Stadtangestellte/r	11003	0,93	8	0,93	8	0,93	8	
483	30.25.120	SB	Stadtangestellte/r	11003	0,93	8	0,93	9	0,93	8	pEG
484	30.25.200	SB	Stadtangestellte/r	11005	0,93	8	0,93	8	0,93	8	
485	30.25.400	SB	Stadtangestellte/r	11005	0,93	8	0,93	8	0,93	8	
486	30.25.500	SB	Stadtangestellte/r	11005	0,50	6	0,50	6	0,50	6	kw 10/13 ATZ 3 (11/10-10/13)
487	30.25.550	SB	Stadtangestellte/r	11005	0,00	---	0,00	---	0,93	6	
488	30.25.600	SB	Stadtangestellte/r	11005	0,93	8	0,93	8	0,50	8	kw 11/19 ATZ 3 (12/14-11/19)
489	30.25.650	SB	Stadtangestellte/r	73010	0,50	8	0,50	8	0,50	8	kw 12/10 ATZ 3 (01/08-12/10)
	30.25.700	SB	Stadtangestellte/r	73010	0,93	5	0,00	---	0,00	---	nach 20.41.700

30.3 Abt. Verkehrsüberwachung

490	30.30.050	ABTL	Stadtangestellte/r	11004	0,93	11	0,93	11	0,93	11	
491	30.30.100	ABTL	Stadtangestellte/r	11004	0,50	10	0,50	10	0,50	10	kw 02/11 ATZ 3 (03/08-02/11)

30.3.1 SG Verkehrsüberwachung/ Ermittlungsdienst

492	30.31.100	SGL	Stadtangestellte/r	11004	0,93	8	0,93	9	0,93	8	pEG
493	30.31.120	SB	Stadtangestellte/r	11004	0,93	6	0,93	6	0,93	6	
494	30.31.150	SB	Stadtverwaltungsoberssekretär/in	11004	1,00	A7	1,00	A7	1,00	A7	
495	30.31.200	SB	Stadtangestellte/r	11004	0,93	5	0,93	5	0,93	5	
496	30.31.250	SB	Stadtangestellte/r	11004	0,93	5	0,00	---	0,93	5	
497	30.31.300	SB	Stadtangestellte/r	11004	0,93	5	0,93	5	0,93	5	
498	30.31.350	SB	Stadtangestellte/r	11004	0,93	5	0,93	5	0,93	5	
	30.31.400	SB	Stadtangestellte/r	11004	0,50	5	0,00	---	0,00	---	kw 05/09 ATZ 3 (06/06-05/09)
499	30.31.450	SB	Stadtangestellte/r	11004	0,93	5	0,93	5	0,93	5	
500	30.31.500	SB	Stadtangestellte/r	11004	0,93	5	0,93	5	0,93	5	
501	30.31.550	SB	Stadtangestellte/r	11006	0,00	---	0,93	5	0,93	5	von 30.24.700
502	30.31.600	SB	Stadtangestellte/r	11004	0,50	5	0,50	6	0,50	5	pEG
503	30.31.650	SB	Stadtangestellte/r	11004	0,93	5	0,93	6	0,93	5	pEG
504	30.31.700	SB	Stadtangestellte/r	11004	0,75	5	0,75	5	0,75	5	

Stellenplan 2010

Lfd. Nr.	Planstelle	Bezeichnung der Stelle Amts-/Funktionsbezeichnung	GINr.	Anzahl und Bewertung im Vorjahr	Tatsächliche Besetzung am 30.06. d. VJ.	Anzahl und Bewertung im lfd. HHJahr	Stellenvermerke Bemerkungen
----------	------------	--	-------	---------------------------------------	---	---	--------------------------------

30.3.2 SG Bußgeldstelle

505	30.32.050	SGL	Stadtangestellte/r	11004	0,50	9	0,50	9	0,50	9	kw 11/11 ATZ 3 (12/08-11/11)
506	30.32.070	SB	Stadtangestellte/r	11004	0,93	9	0,93	9	0,93	9	
507	30.32.100	SB	Stadtangestellte/r	11004	0,93	9	0,93	9	0,93	9	
508	30.32.150	SB	Stadtangestellte/r	11004	0,93	6	0,93	6	0,93	6	
509	30.32.200	SB	Stadtangestellte/r	11004	0,93	6	0,93	6	0,93	6	
510	30.32.250	SB	Stadtangestellte/r	11004	0,93	6	0,93	6	0,93	6	
511	30.32.300	SB	Stadtangestellte/r	11004	0,93	6	0,93	6	0,93	6	
512	30.32.350	SB	Stadtangestellte/r	11004	0,93	6	0,93	6	0,93	6	
513	30.32.400	SB	Stadtangestellte/r	11004	0,50	6	0,50	6	0,50	6	kw 11/10 ATZ 3 (06/08-11/10)
514	30.32.450	SB	Stadtangestellte/r	11004	0,93	5	0,93	5	0,93	5	
515	30.32.500	SB	Stadtangestellte/r	11004	0,93	3	0,93	3	0,93	3	
516	30.32.550	SB	Stadtangestellte/r	11004	0,93	3	0,93	3	0,93	3	
517	30.32.600	SB	Stadtangestellte/r	11004	0,93	3	0,93	3	0,93	3	

30.7 Abt. Umweltschutz, Hafen- und Seemannsamt

518	30.70.100	ABTL	Stadtverwaltungsrat/-rätin	12000	1,00	A13hD	1,00	A13hD	1,00	A13hD	
519	30.70.200	SB	Stadtangestellte/r	12000	0,93	11	0,93	11	0,93	11	KE 75 %
520	30.70.300	SB	Stadtangestellte/r	12000	0,93	9	0,93	9	0,93	9	
521	30.70.500	SB	Stadtangestellte/r	12000	0,93	9	0,93	9	0,93	9	
522	30.70.550	SB	Stadtangestellte/r	72100	0,93	9	0,93	9	0,93	9	KE
	30.70.555	SB	Stadtangestellte/r	12000	0,93	5	0,00	---	0,00	---	nach 50.31.700
523	30.70.556	SB	Stadtangestellte/r	67500	0,00	---	0,93	5	0,93	5	von 60.35.300
524	30.70.560	SB	Stadtangestellte/r	67500	0,75	8	0,75	9	0,75	8	KE pEG
525	30.70.570	SB	Stadtangestellte/r	72100	0,93	6	0,93	6	0,93	6	KE
526	30.70.650	SB	Stadtangestellte/r	12000	0,93	11	0,93	11	0,93	11	
527	30.70.750	SB	Stadtangestellte/r	12000	0,93	10	0,93	10	0,93	10	
528	30.70.800	SB	Stadtangestellte/r	12000	0,93	9	0,93	9	0,93	9	
529	30.70.850	SB	Stadtangestellte/r	12000	0,50	9	0,50	9	0,50	9	ku 37 h/Wo 03/11
530	30.70.900	SB	Stadtangestellte/r	12000	0,93	9	0,93	9	0,93	9	
531	30.70.950	SB	Stadtangestellte/r	12000	0,93	9	0,93	9	0,93	9	
	30.70.960	SB	Stadtangestellte/r	17000	0,50	13	0,50	13	0,00	---	kw 10/09 ATZ 3 (04/05-10/09)
532	30.70.965	SB	Stadtangestellte/r	17000	0,93	10	0,93	10	0,50	10	ATZ 6 (12/09-01/18)

Stellenplan 2010

Lfd. Nr.	Planstelle		Bezeichnung der Stelle Amts-/Funktionsbezeichnung	GINr.	Anzahl und Bewertung im Vorjahr		Tatsächliche Besetzung am 30.06. d. VJ.		Anzahl und Bewertung im lfd. HHJahr		Stellenvermerke Bemerkungen
533	30.70.970	SB	Stadtangestellte/r	17000	0,93	9	0,93	9	0,93	9	
534	30.70.975	SB	Stadtangestellte/r	17000	0,93	9	0,93	9	0,93	9	
535	30.70.980	SB	Stadtverwaltungsobersinspektor/in	17000	0,50	A10	0,50	A10	0,50	A10	kw 02/12 ATZ 3 (03/09-02/12) KE 70%
536	30.70.985	SB	Stadtverwaltungsamtsinspektor/in	17000	1,00	A9mD	1,00	A9mD	1,00	A9mD	KE 80%
537	30.70.989	SB	Stadtangestellte/r	17000	0,00	---	0,93	4	0,93	5	von 60.34.320

30.9 Abt. Feuerwehr, Rettungsd., Katastr. u. Zivilsch.

538	30.90.100	ABTL	Stadtbrandrat/-rätin	13000	1,00	A13hD	1,00	A13hD	1,00	A13hD	ku nach Ausscheiden des Inhabers BBO A13gD
539	30.90.200	SB	Arzt/Ärztin	16000	1,00	15	1,00	15	1,00	15	KE
540	30.90.300	SB	Arzt/Ärztin	16000	0,00	---	0,00	---	1,00	15	KE
541	30.90.400	SB	Stadtbrandamtsrat/-rätin	13000	1,00	A12	1,00	A12	1,00	A12	

30.9.2 SG Technik und Verwaltung

542	30.92.150	SGL	Stadtbrandoberinspektor/in	14000	1,00	A10	1,00	A10	1,00	A10	
543	30.92.200	SB	Stadtangestellte/r	14000	0,93	9	0,93	9	0,93	9	KE 50 %
544	30.92.400	SB	Stadtangestellte/r	13000	0,93	5	0,93	6	0,93	5	KE 25%, pEG
545	30.92.500	SB	Stadtangestellte/r	16000	0,93	5	0,93	6	0,93	5	KE, pEG
546	30.92.600	MA	Arbeiter/in	13000	0,93	5	0,93	5	0,93	5	KE 25%
547	30.92.660	MA	Feuerwehrangestellte/r	13000	1,00	8	1,00	8	1,00	8	ku BBO A8
548	30.92.900	SB	Stadtbrandoberinspektor/in	13000	1,00	A10	1,00	A10	1,00	A10	
549	30.92.950	SB	Stadtbrandoberinspektor/in	13000	1,00	A10	1,00	A10	1,00	A10	

30.9.3 SG Leitstelle und Rettungsdienst

550	30.93.150	SGL	Stadtbrandoberinspektor/in	13000	1,00	A10	1,00	A10	1,00	A10	
-----	-----------	-----	----------------------------	-------	------	-----	------	-----	------	-----	--

30.9.4 Leitstelle

551	30.94.100	MA	Hauptbrandmeister/in	16000	1,00	A9mDZ	1,00	A9mD	1,00	A9mDZ	KE 50%
	30.94.200	MA	Hauptbrandmeister/in	16000	1,00	A9mD	0,00	---	0,00	---	nach 10.90.180
552	30.94.250	MA	Hauptbrandmeister/in	16000	1,00	A9mD	1,00	A9mD	1,00	A9mD	KE 50%
553	30.94.300	MA	Hauptbrandmeister/in	16000	1,00	A9mD	1,00	A8	1,00	A9mD	KE 50 %
554	30.94.350	MA	Oberbrandmeister/in	16000	1,00	A8	1,00	A8	1,00	A8	KE 50%
555	30.94.400	MA	Feuerwehrangestellte/r	16000	1,00	A8	1,00	6	1,00	6	KE 50%
556	30.94.450	MA	Feuerwehrangestellte/r	16000	1,00	A8	1,00	6	1,00	6	KE 50 % ku BBO A8
557	30.94.500	MA	Oberbrandmeister/in	16000	1,00	A8	1,00	A8	1,00	A8	KE 50%
558	30.94.550	MA	Oberbrandmeister/in	16000	1,00	A8	1,00	A8	1,00	A8	KE 50 %

Stellenplan 2010

Lfd. Nr.	Planstelle	Bezeichnung der Stelle Amts-/Funktionsbezeichnung	GINr.	Anzahl und Bewertung im Vorjahr		Tatsächliche Besetzung am 30.06. d. VJ.		Anzahl und Bewertung im lfd. HHJahr		Stellenvermerke Bemerkungen	
559	30.94.600	MA	Oberbrandmeister/in	13000	1,00	8	1,00	8	1,00	A8	KE 50 %
560	30.94.650	MA	Feuerwehrgestellte/r	16000	1,00	8	1,00	8	1,00	8	KE 50% ku BBO A8
561	30.94.700	MA	Oberbrandmeister/in	16000	1,00	A8	1,00	A8	1,00	A8	KE 50%
562	30.94.750	MA	Feuerwehrgestellte/r	16000	1,00	A8	1,00	8	1,00	8	KE 50%

30.9.5 Rettungswache

563	30.95.100	MA	Hauptbrandmeister/in	16000	1,00	A9mDZ	1,00	A9mD	1,00	A9mDZ	KE
564	30.95.150	MA	Hauptbrandmeister/in	13000	1,00	A9mD	1,00	A9mD	1,00	A9mD	KE
565	30.95.200	MA	Oberbrandmeister/in	16000	1,00	A8	1,00	A8	1,00	A8	KE
566	30.95.250	MA	Oberbrandmeister/in	16000	1,00	A8	1,00	A8	1,00	A8	KE
567	30.95.300	MA	Oberbrandmeister/in	16000	1,00	A8	1,00	A8	1,00	A8	KE
568	30.95.350	MA	Oberbrandmeister/in	16000	1,00	A8	1,00	A8	1,00	A8	KE
569	30.95.400	MA	Oberbrandmeister/in	16000	1,00	A8	1,00	A8	1,00	A8	KE
570	30.95.450	MA	Oberbrandmeister/in	16000	1,00	A8	1,00	A8	1,00	A8	KE
571	30.95.500	MA	Oberbrandmeister/in	16000	1,00	A8	1,00	A8	1,00	A8	KE
572	30.95.550	MA	Oberbrandmeister/in	16000	0,00	---	1,00	A8	1,00	A8	von 10.90.170
573	30.95.600	MA	Feuerwehrgestellte/r	16000	1,00	A7	1,00	6	1,00	6	KE
574	30.95.650	MA	Brandmeister/in	16000	1,00	A7	1,00	A7	1,00	A7	KE
575	30.95.700	MA	Brandmeister/in	16000	1,00	A7	1,00	A7	1,00	A7	KE
576	30.95.750	MA	Brandmeister/in	16000	1,00	A7	1,00	A7	1,00	A7	KE

30.9.6 SG Feuerwache

577	30.96.010	SGL	Stadtbrandamtsrat/-rätin	13000	1,00	A12	1,00	A12	1,00	A12	
578	30.96.050	MA	Stadtbrandoberinspektor/in	13000	1,00	A10	1,00	A10	1,00	A10	
579	30.96.100	MA	Stadtbrandoberinspektor/in	13000	1,00	A10	1,00	A10	1,00	A10	
580	30.96.110	MA	Stadtbrandoberinspektor/in	13000	1,00	A10	1,00	A10	1,00	A10	
581	30.96.112	MA	Stadtbrandoberinspektor/in	13000	1,00	A10	1,00	A10	1,00	A10	
582	30.96.114	MA	Stadtbrandoberinspektor/in	13000	1,00	A10	1,00	A10	1,00	A10	ku A9mDZ
583	30.96.116	MA	Hauptbrandmeister/in	13000	1,00	A9mDZ	1,00	A9mD	1,00	A9mDZ	
584	30.96.118	MA	Hauptbrandmeister/in	13000	1,00	A9mDZ	1,00	A9mD	1,00	A9mDZ	
585	30.96.120	MA	Hauptbrandmeister/in	13000	1,00	A9mDZ	1,00	A9mD	1,00	A9mDZ	
586	30.96.122	MA	Hauptbrandmeister/in	13000	1,00	A9mDZ	1,00	A9mD	1,00	A9mDZ	
587	30.96.124	MA	Hauptbrandmeister/in	13000	1,00	A9mDZ	1,00	A9mD	1,00	A9mDZ	
588	30.96.126	MA	Hauptbrandmeister/in	13000	1,00	A9mD	1,00	A9mD	1,00	A9mD	

Stellenplan 2010

Lfd. Nr.	Planstelle	Bezeichnung der Stelle Amts-/Funktionsbezeichnung		GINr.	Anzahl und Bewertung im Vorjahr		Tatsächliche Besetzung am 30.06. d. VJ.		Anzahl und Bewertung im lfd. HHJahr		Stellenvermerke Bemerkungen
589	30.96.128	MA	Hauptbrandmeister/in	13000	1,00	A9mD	1,00	A9mD	1,00	A9mD	
590	30.96.130	MA	Hauptbrandmeister/in	13000	1,00	A9mD	1,00	A9mD	1,00	A9mD	
591	30.96.132	MA	Hauptbrandmeister/in	13000	1,00	A9mD	1,00	A8	1,00	A9mD	
592	30.96.134	MA	Hauptbrandmeister/in	13000	1,00	A9mD	1,00	A8	1,00	A9mD	
593	30.96.136	MA	Hauptbrandmeister/in	13000	1,00	A9mD	1,00	A8	1,00	A9mD	
594	30.96.138	MA	Oberbrandmeister/in	13000	1,00	A8	1,00	A8	1,00	A8	
595	30.96.140	MA	Oberbrandmeister/in	13000	1,00	A8	1,00	9	1,00	A8	pEG
596	30.96.142	MA	Oberbrandmeister/in	13000	1,00	A8	1,00	A8	1,00	A8	
597	30.96.152	MA	Oberbrandmeister/in	13000	1,00	A8	1,00	A8	1,00	A8	
598	30.96.154	MA	Oberbrandmeister/in	13000	1,00	A8	1,00	A8	1,00	A8	
599	30.96.156	MA	Oberbrandmeister/in	13000	1,00	A8	1,00	A8	1,00	A8	
600	30.96.158	MA	Oberbrandmeister/in	13000	1,00	A8	1,00	A8	1,00	A8	
601	30.96.160	MA	Oberbrandmeister/in	13000	1,00	A8	1,00	A8	1,00	A8	
602	30.96.162	MA	Oberbrandmeister/in	13000	1,00	A8	1,00	A8	1,00	A8	
603	30.96.164	MA	Feuerwehrgestellte/r	13000	1,00	8	1,00	8	1,00	8	ku BBO A8
604	30.96.305	MA	Brandmeister/in	13000	1,00	A7	1,00	A7	1,00	A7	
605	30.96.310	MA	Brandmeister/in	13000	1,00	A7	1,00	A7	1,00	A7	
606	30.96.315	MA	Brandmeister/in	13000	1,00	A7	1,00	A7	1,00	A7	
607	30.96.320	MA	Brandmeister/in	13000	1,00	A7	1,00	A7	1,00	A7	
608	30.96.325	MA	Brandmeister/in	13000	1,00	A7	0,00	---	1,00	A7	
609	30.96.330	MA	Brandmeister/in	13000	1,00	A7	1,00	A7	1,00	A7	
610	30.96.335	MA	Brandmeister/in	13000	1,00	6	0,00	---	1,00	A7	
611	30.96.340	MA	Brandmeister/in	13000	1,00	A7	1,00	A7	1,00	A7	
612	30.96.342	MA	Brandmeister/in	13000	1,00	A7	1,00	A7	1,00	A7	
613	30.96.344	MA	Brandmeister/in	13000	1,00	A7	1,00	A7	1,00	A7	
614	30.96.346	MA	Brandmeister/in	13000	1,00	A7	1,00	A7	1,00	A7	
615	30.96.405	MA	Brandmeister/in	13000	1,00	A7	1,00	A7	1,00	A7	
616	30.96.410	MA	Brandmeister/in	13000	1,00	A7	1,00	A7	1,00	A7	
617	30.96.415	MA	Brandmeister/in	13000	1,00	A7	1,00	A7	1,00	A7	
618	30.96.420	MA	Brandmeister/in	13000	1,00	A7	1,00	A7	1,00	A7	
619	30.96.425	MA	Brandmeister/in	13000	1,00	A7	1,00	A7	1,00	A7	
620	30.96.430	MA	Feuerwehrgestellte/r	13000	1,00	6	1,00	6	1,00	6	ku BBO A7
621	30.96.435	MA	Brandmeister/in	13000	1,00	A7	1,00	A7	1,00	A7	
622	30.96.440	MA	Brandmeister/in	13000	1,00	A7	1,00	A7	1,00	A7	

Stellenplan 2010

Lfd. Nr.	Planstelle	Bezeichnung der Stelle Amts-/Funktionsbezeichnung		GINr.	Anzahl und Bewertung im Vorjahr		Tatsächliche Besetzung am 30.06. d. VJ.		Anzahl und Bewertung im lfd. HHJahr		Stellenvermerke Bemerkungen
623	30.96.442	MA	Brandmeister/in	13000	1,00	A7	1,00	A7	1,00	A7	
624	30.96.444	MA	Brandmeister/in	13000	1,00	A7	1,00	A7	1,00	A7	
625	30.96.505	MA	Brandmeister/in	13000	1,00	A7	1,00	A7	1,00	A7	
626	30.96.510	MA	Brandmeister/in	13000	1,00	A7	1,00	A7	0,50	A7	ATZ 3 (11/10-09/11)
627	30.96.515	MA	Brandmeister/in	13000	1,00	A7	1,00	A7	1,00	A7	
628	30.96.520	MA	Brandmeister/in	13000	1,00	A7	1,00	A7	1,00	A7	
629	30.96.525	MA	Brandmeister/in	13000	1,00	A7	1,00	A7	1,00	A7	
630	30.96.530	MA	Brandmeister/in	13000	1,00	A7	1,00	A7	1,00	A7	
631	30.96.535	MA	Brandmeister/in	13000	1,00	A7	1,00	A7	1,00	A7	
632	30.96.540	MA	Brandmeister/in	13000	1,00	A7	1,00	A7	1,00	A7	
633	30.96.542	MA	Brandmeister/in	13000	1,00	A7	1,00	A7	1,00	A7	
634	30.96.544	MA	Brandmeister/in	13000	1,00	A7	1,00	A7	1,00	A7	

Anzahlen in Amt: 30	187,92	204	185,35	203	184,41	202
----------------------------	---------------	------------	---------------	------------	---------------	------------

60 Bauamt

60.3 Abt. Bauaufsicht

60.4 Abt. Planung und Denkmalpflege

60.6 Abt. Straßen und Stadtgrün

Stellenplan 2010

Lfd. Nr.	Planstelle	Bezeichnung der Stelle Amts-/Funktionsbezeichnung	GINr.	Anzahl und Bewertung im Vorjahr	Tatsächliche Besetzung am 30.06. d. VJ.	Anzahl und Bewertung im lfd. HHJahr	Stellenvermerke Bemerkungen
----------	------------	--	-------	---------------------------------------	---	---	--------------------------------

60 Bauamt

60.3 Abt. Bauaufsicht

635	60.30.150	ABTL	Stadtbauobererrat/-rätin	61100	1,00	A14	1,00	A14	1,00	A14	
636	60.30.200	SB	Stadtangestellte/r	61100	0,93	5	0,93	5	0,50	5	kw 12/16 ATZ 3 (06/13-12/16)
637	60.31.200	SB	Technische/r Angestellte/r	61100	0,93	9	0,93	9	0,93	9	
638	60.32.300	SB	Technische/r Angestellte/r	61100	0,93	10	0,93	10	0,50	10	kw 12/19 ATZ 3 (01/15-12/19)
639	60.32.500	SB	Technische/r Angestellte/r	61100	0,93	11	0,93	11	0,50	11	kw 07/19 ATZ 3 (10/14-07/19)
640	60.32.600	SB	Technische/r Angestellte/r	61100	0,93	10	0,93	10	0,93	10	
641	60.32.700	SB	Technische/r Angestellte/r	61100	0,93	10	0,93	10	0,93	10	
642	60.32.850	SB	Technische/r Angestellte/r	61100	0,93	9	0,93	9	0,93	9	
643	60.32.900	SB	Technische/r Angestellte/r	61100	0,93	12	0,93	12	0,93	12	
644	60.32.950	SB	Technische/r Angestellte/r	61100	0,93	11	0,93	11	0,93	11	

60.3.3 SG Beitragswesen

645	60.33.100	SGL	Stadtangestellte/r	61100	0,93	10	0,93	10	0,93	10	
646	60.33.150	SB	Stadtangestellte/r	61100	0,93	9	0,93	9	0,50	9	kw 11/15 ATZ 3 (12/12-11/15)
	60.33.200	SB	Stadtangestellte/r	61100	0,93	9	0,00	---	0,00	---	nach 20.10.300
647	60.33.250	SB	Stadtangestellte/r	61100	0,93	9	0,93	9	0,93	9	
648	60.33.500	SB	Stadtverwaltungsinspektor/in	61100	1,00	A9gD	1,00	A9gD	1,00	A9gD	

60.3.4 SG Gebäudewirtschaft und Hochbau

649	60.34.100	SGL	Technische/r Angestellte/r	60100	0,93	12	0,93	12	0,93	12	
	60.34.110	SB	Stadtangestellte/r	60100	0,93	5	0,93	5	0,00	---	nach 70.90.205
650	60.34.115	SB	Stadtangestellte/r	60100	0,00	---	0,00	---	0,63	3	von 20.00.300
651	60.34.120	SB	Technische/r Angestellte/r	60100	0,93	12	0,93	12	0,93	12	
652	60.34.130	SB	Technische/r Angestellte/r	60100	0,93	11	0,93	11	0,93	11	
653	60.34.140	SB	Technische/r Angestellte/r	60100	0,93	11	0,93	11	0,93	11	
654	60.34.150	SB	Technische/r Angestellte/r	60100	0,93	10	0,93	10	0,93	10	

Stellenplan 2010

Lfd. Nr.	Planstelle	Bezeichnung der Stelle Amts-/Funktionsbezeichnung		GINr.	Anzahl und Bewertung im Vorjahr		Tatsächliche Besetzung am 30.06. d. VJ.		Anzahl und Bewertung im lfd. HHJahr		Stellenvermerke Bemerkungen
655	60.34.160	SB	Technische/r Angestellte/r	60100	0,93	10	0,93	10	0,93	10	
656	60.34.170	SB	Technische/r Angestellte/r	60100	0,93	10	0,93	10	0,93	10	
657	60.34.180	SB	Stadtangestellte/r	60110	0,93	5	0,93	5	0,93	5	
658	60.34.190	SB	Stadtangestellte/r	60110	0,93	9	0,93	9	0,93	9	
659	60.34.200	SB	Stadtangestellte/r	60110	0,93	9	0,93	9	0,50	9	ATZ 6 (12/09-01/14)
	60.34.210	SB	Stadtangestellte/r	60110	0,50	11	0,50	11	0,00	---	kw 04/09 ATZ 5
660	60.34.220	SB	Stadtangestellte/r	60110	0,93	9	0,93	9	0,93	9	
661	60.34.230	SB	Technische/r Angestellte/r	60110	0,93	8	0,93	8	0,93	8	
	60.34.240	MA	Arbeiter/in	60110	0,93	4	0,00	---	0,00	---	nach 70.90.850
662	60.34.250	MA	Arbeiter/in	60110	0,93	4	0,93	4	0,93	4	
663	60.34.260	MA	Arbeiter/in	60110	0,93	4	0,93	4	0,93	4	
664	60.34.270	MA	Arbeiter/in	60110	0,93	4	0,93	4	0,93	4	
665	60.34.280	MA	Arbeiter/in	60110	0,93	4	0,93	4	0,93	4	
	60.34.290	MA	Arbeiter/in	60110	0,75	2	0,00	---	0,00	---	
666	60.34.300	MA	Arbeiter/in	60110	0,93	4	0,93	4	0,93	4	
667	60.34.310	MA	Arbeiter/in	60110	0,93	5	0,93	5	0,93	5	
	60.34.320	MA	Arbeiter/in	60110	0,93	4	0,00	---	0,00	---	nach 30.70.989
668	60.34.330	MA	Arbeiter/in	60110	0,93	4	0,93	4	0,93	4	
669	60.34.340	MA	Arbeiter/in	60110	0,93	4	0,93	4	0,93	4	
670	60.34.350	MA	Arbeiter/in	60110	0,93	4	0,93	4	0,93	4	
Rathaus											
671	60.35.100	MA	Arbeiter/in	60110	0,93	6	0,93	6	0,93	6	
672	60.35.200	SB	Stadtangestellte/r	60110	0,50	5	0,50	5	0,50	5	kw 04/12 ATZ 3 (05/09-04/12)
	60.35.300	SB	Stadtangestellte/r	60110	0,93	5	0,00	---	0,00	---	nach 30.70.556
	60.35.400	SB	Stadtangestellte/r	60110	0,93	5	0,00	---	0,00	---	nach 50.31.800

60.4 Abt. Planung und Denkmalpflege

673	60.40.100	ABTL	Stadtangestellte/r	61000	0,93	15	0,93	15	0,93	15	
674	60.40.200	SB	Stadtangestellte/r	61000	0,93	3	0,93	5	0,93	3	pEG

60.4.1 SG Planung

	60.41.050	SGL	Technische/r Angestellte/r	61000	0,93	13	0,93	13	0,00	---	nach 50.52.460
--	-----------	-----	----------------------------	-------	------	----	------	----	------	-----	----------------

Stellenplan 2010

Lfd. Nr.	Planstelle		Bezeichnung der Stelle Amts-/Funktionsbezeichnung	GINr.	Anzahl und Bewertung im Vorjahr		Tatsächliche Besetzung am 30.06. d. VJ.		Anzahl und Bewertung im lfd. HHJahr		Stellenvermerke Bemerkungen
----------	------------	--	--	-------	---------------------------------------	--	---	--	---	--	--------------------------------

60.4.2 Gruppe generelle Planung

675	60.42.300	SB	Technische/r Angestellte/r	61000	0,93	11	0,93	11	0,93	11	
676	60.42.500	SB	Technische/r Angestellte/r	61000	0,60	11	0,75	11	0,60	11	ku 37 h/Wo 11/13
677	60.42.600	SB	Technische/r Angestellte/r	61000	0,50	10	0,50	10	0,50	10	

60.4.3 Gruppe Bauleitung und Planungsrecht

678	60.43.100	SB	Technische/r Angestellte/r	61000	0,93	12	0,93	12	0,93	12	
679	60.43.200	SB	Technische/r Angestellte/r	61000	0,93	11	0,93	11	0,93	11	
680	60.43.300	SB	Technische/r Angestellte/r	61000	0,93	10	0,93	10	0,93	10	
681	60.43.400	SB	Technische/r Angestellte/r	61000	0,93	10	0,93	10	0,50	10	
682	60.43.600	SB	Technische/r Angestellte/r	61000	0,93	11	0,93	11	0,93	11	
	60.43.750	SB	Stadtangestellte/r	61000	0,93	6	0,93	6	0,00	---	kw 01/09
683	60.43.800	SB	Stadtangestellte/r	61000	0,93	8	0,93	9	0,93	8	pEG
684	60.43.900	SB	Stadtangestellte/r	61000	0,93	6	0,93	6	0,93	6	

60.4.4 Gruppe Altstadtsanierung

685	60.44.100	SB	Technische/r Angestellte/r	61000	0,93	11	0,93	11	0,93	11	
686	60.44.300	SB	Technische/r Angestellte/r	61000	0,93	11	0,93	11	0,93	11	
687	60.44.450	SB	Stadtverwaltungsamtmann/-frau	61000	1,00	A11	1,00	A11	1,00	A11	
688	60.44.500	SB	Technische/r Angestellte/r	61000	0,88	10	0,88	10	0,88	10	ku 37 h/Wo 05/10
689	60.44.600	SB	Zeichner/in	61000	0,93	6	0,93	6	0,93	6	

60.4.5 Gruppe Vermessung

690	60.45.100	SB	Technische/r Angestellte/r	61200	0,93	11	0,93	11	0,93	11	
691	60.45.200	SB	Technische/r Angestellte/r	61200	0,93	8	0,93	9	0,93	8	pEG
692	60.45.300	SB	Stadtangestellte/r	61200	0,50	6	0,50	6	0,50	6	kw 12/12 ATZ 3 (01/10-12/12)

60.4.6 SG Denkmalpflege

693	60.46.050	SGL	Technische/r Angestellte/r	36100	0,93	13	0,93	13	0,93	13	
694	60.46.200	SB	Technische/r Angestellte/r	36100	0,93	12	0,93	12	0,93	12	
695	60.46.300	SB	Technische/r Angestellte/r	36100	0,93	12	0,93	12	0,93	12	
696	60.46.400	SB	Technische/r Angestellte/r	36100	0,93	11	0,93	11	0,93	11	
697	60.46.500	SB	Stadtangestellte/r	36100	0,25	9	0,25	9	0,25	9	

Stellenplan 2010

Lfd. Nr.	Planstelle	Bezeichnung der Stelle Amts-/Funktionsbezeichnung	GINr.	Anzahl und Bewertung im Vorjahr	Tatsächliche Besetzung am 30.06. d. VJ.	Anzahl und Bewertung im lfd. HHJahr	Stellenvermerke Bemerkungen
----------	------------	--	-------	---------------------------------------	---	---	--------------------------------

60.6 Abt. Straßen und Stadtgrün

	60.60.150	ABTL	Stadtbauoberrat/-rätin	60200	1,00	A14	1,00	A14	0,00	---	nach 30.20.050
698	60.60.160	ABTL	Technische/r Angestellte/r	60200	0,93	12	0,93	14	0,93	14	
699	60.60.200	SB	Stadtangestellte/r	60200	0,50	3	0,50	5	0,50	3	kw 02/10 ATZ 5, pEG
700	60.60.240	SB	Stadtangestellte/r	60200	0,93	6	0,93	6	0,50	6	ATZ 5 (03/05-02/10)
701	60.60.300	SB	Stadtangestellte/r	60200	0,93	5	0,93	6	0,93	5	pEG

60.6.1 SG Straßen und Verkehrlenkung

702	60.61.050	SGL	Stadtangestellte/r	60200	0,00	---	0,00	----	0,50	12	ATZ 6 (12/09-11/17) von 60.69.050
703	60.61.100	SB	Stadtbauoberamtsrat/-rätin	60200	1,00	A13gD	1,00	A13gD	1,00	A13gD	
704	60.61.300	SB	Technische/r Angestellte/r	60200	0,93	11	0,93	11	0,93	11	
705	60.61.500	SB	Technische/r Angestellte/r	60200	0,93	10	0,93	10	0,93	10	
706	60.61.700	SB	Technische/r Angestellte/r	60200	0,93	11	0,93	11	0,93	11	
707	60.61.900	SB	Technische/r Angestellte/r	60200	0,93	11	0,93	11	0,93	11	
708	60.61.920	SB	Stadtverwaltungsinspektor/in	60200	0,50	A9gD	0,50	A9gD	0,50	A9gD	kw 03/10 ATZ 3 (04/07-03/10)
709	60.61.925	SB	Stadtangestellte/r	60200	0,00	---	0,00	---	0,50	9	kw 12/15 ATZ 3 (07/12-12/15) von 60.69.200
710	60.61.930	SB	Stadtangestellte/r	60200	0,00	---	0,00	---	0,88	8	pEG von 60.69.400
711	60.69.935	SB	Stadtangestellte/r	60200	0,00	---	0,00	---	0,93	8	von 60.69.600
712	60.61.950	SB	Zeichner/in	60200	0,93	6	0,93	6	0,93	6	
713	60.61.970	SB	Stadtangestellte/r	60200	0,93	9	0,93	9	0,93	9	
714	60.61.980	SB	Stadtangestellte/r	60200	0,00	---	0,93	9	0,93	9	von 70.10.300

60.6.2 SG Grün- und Straßenunterhaltung

715	60.62.050	SGL	Stadtangestellte/r	58000	0,93	12	0,93	12	0,93	12	
716	60.62.280	SB	Stadtverwaltungsamtmann/-frau	63000	1,00	A11	1,00	A11	0,50	A11	kw 09/15 ATZ 3 (10/12-09/15)
717	60.62.350	SB	Stadtangestellte/r	63000	0,93	9	0,93	9	0,93	9	
	60.62.370	SB	Stadtangestellte/r	63000	0,50	9	0,00	---	0,00	---	kw 04/09 ATZ 3 (11/07-04/09)
718	60.62.375	SB	Stadtangestellte/r	63000	0,93	9	0,93	9	0,93	9	
719	60.62.400	SB	Technische/r Angestellte/r	63000	0,93	6	0,93	8	0,93	6	pEG
720	60.62.500	SB	Technische/r Angestellte/r	63000	0,93	6	0,93	8	0,93	6	pEG
721	60.62.600	SB	Technische/r Angestellte/r	63000	0,93	6	0,93	8	0,93	6	pEG
722	60.62.650	SB	Technische/r Angestellte/r	67000	0,93	8	0,93	8	0,93	8	
723	60.62.700	SB	Stadtangestellte/r	58000	0,93	9	0,93	9	0,93	9	
724	60.62.800	SB	Stadtangestellte/r	58000	0,93	9	0,93	9	0,50	9	ATZ 6 (05/09-04/14)

Stellenplan 2010

Lfd. Nr.	Planstelle	Bezeichnung der Stelle Amts-/Funktionsbezeichnung		GINr.	Anzahl und Bewertung		Tatsächliche Besetzung am		Anzahl und Bewertung im		Stellenvermerke Bemerkungen
					im Vorjahr		30.06. d. VJ.		lfd. HHJahr		
	60.62.900	SB	Zechner/in	58000	0,38	6	0,00	---	0,00	---	ATZ 3 (03/05-02/09)
725	60.62.920	SB	Stadtangestellte/r	58000	0,93	8	0,93	9	0,93	8	pEG
	60.62.950	SB	Stadtangestellte/r	58000	0,93	6	0,00	---	0,00	---	nach 70.90.840
726	60.62.955	SB	Stadtangestellte/r	58000	0,93	5	0,93	5	0,93	5	
727	60.62.960	MA	Arbeiter/in	58000	0,93	6	0,93	6	0,93	6	
728	60.62.970	MA	Arbeiter/in	58000	0,93	5	0,93	5	0,93	5	
729	60.62.975	MA	Arbeiter/in	58000	0,93	5	0,93	5	0,93	5	

60.6.3 Arbeitsbereich Grün- Süd, Bauhofstraße

730	60.63.100	SB	Meister/in	58000	0,50	6	0,50	6	0,50	6	kw 01/11 ATZ 3 (09/08-01/11)
731	60.63.150	MA	Arbeiter/in	58000	0,93	5	0,93	5	0,93	5	
732	60.63.200	MA	Arbeiter/in	58000	0,93	5	0,93	5	0,93	5	
733	60.63.300	MA	Arbeiter/in	58000	0,50	5	0,93	5	0,50	5	ATZ 6 (01/09-06/13)
734	60.63.400	MA	Arbeiter/in	58000	0,93	5	0,93	5	0,93	5	
735	60.63.410	MA	Arbeiter/in	58000	0,93	3	0,93	3	0,93	3	
736	60.63.450	MA	Arbeiter/in	58000	0,50	5	0,93	5	0,50	5	ATZ 6 (12/08-11/16)
737	60.63.500	MA	Arbeiter/in	58000	0,93	5	0,93	5	0,93	5	
738	60.63.600	MA	Arbeiter/in	58000	0,93	5	0,93	5	0,50	5	ATZ 6 (10/09-09/17)
739	60.63.610	MA	Arbeiter/in	58000	0,93	3	0,93	3	0,93	3	
740	60.63.612	MA	Arbeiter/in	58000	0,93	5	0,93	5	0,50	5	ATZ 6 (04/09-03/17)
741	60.63.614	MA	Arbeiter/in	58000	0,93	5	0,93	5	0,93	5	
742	60.63.616	MA	Arbeiter/in	58000	0,93	5	0,93	5	0,50	5	ATZ 6 (03/09-02/18)
743	60.63.618	MA	Arbeiter/in	58000	0,93	5	0,93	5	0,93	5	
744	60.63.620	MA	Arbeiter/in	58000	0,93	3	0,93	3	0,93	3	
745	60.63.800	MA	Arbeiter/in	58000	0,93	3	0,93	3	0,93	3	
746	60.63.900	MA	Arbeiter/in	58000	0,93	3	0,93	3	0,93	3	

60.6.4 Arbeitsbereich Grün- Nord, Heizwerk/H.v.Stephan-Str.

747	60.64.100	SB	Meister/in	58000	0,93	6	0,93	8	0,93	6	pEG
748	60.64.110	MA	Arbeiter/in	58000	0,93	5	0,93	5	0,93	5	
749	60.64.150	MA	Arbeiter/in	58000	0,93	5	0,93	5	0,50	5	ATZ 6 (06/09-05/17)
750	60.64.200	MA	Arbeiter/in	58000	0,93	5	0,93	5	0,93	5	
751	60.64.300	MA	Arbeiter/in	58000	0,93	5	0,93	5	0,93	5	
752	60.64.310	MA	Arbeiter/in	58000	0,93	5	0,93	5	0,93	5	

Stellenplan 2010

Lfd. Nr.	Planstelle	Bezeichnung der Stelle Amts-/Funktionsbezeichnung		GINr.	Anzahl und Bewertung im Vorjahr		Tatsächliche Besetzung am 30.06. d. VJ.		Anzahl und Bewertung im lfd. HHJahr		Stellenvermerke Bemerkungen
753	60.64.350	MA	Arbeiter/in	58000	0,93	3	0,93	3	0,93	3	
754	60.64.360	MA	Arbeiter/in	58000	0,93	5	0,93	5	0,93	5	
755	60.64.362	MA	Arbeiter/in	58000	0,93	5	0,93	5	0,93	5	
756	60.64.364	MA	Arbeiter/in	58000	0,93	5	0,93	5	0,93	5	
757	60.64.366	MA	Arbeiter/in	58000	0,93	5	0,93	5	0,93	5	
758	60.64.368	MA	Arbeiter/in	58000	0,93	3	0,93	3	0,93	3	

60.6.6 Fuhrpark/ Werkstatt

759	60.66.050	SB	Stadtangestellte/r	63000	0,93	8	0,93	8	0,93	8	
760	60.66.100	MA	Arbeiter/in	63000	0,93	6	0,93	6	0,93	6	
761	60.66.300	MA	Arbeiter/in	63000	0,93	6	0,93	6	0,93	6	
762	60.66.500	MA	Arbeiter/in	63000	0,93	4	0,93	4	0,93	4	
763	60.66.600	MA	Arbeiter/in	63000	0,93	4	0,93	4	0,93	4	

60.6.7 Instandsetzungskolonnen

764	60.67.100	SB	Meister/in	63000	0,93	8	0,93	8	0,93	8	
765	60.67.110	MA	Arbeiter/in	63000	0,93	5	0,93	5	0,93	5	
766	60.67.120	MA	Arbeiter/in	63000	0,93	5	0,93	5	0,93	5	
767	60.67.140	MA	Arbeiter/in	63000	0,50	5	0,93	5	0,50	5	kw 08/12 ATZ 3 (09/10-08/12)
768	60.67.200	MA	Arbeiter/in	63000	0,93	5	0,93	5	0,93	5	
769	60.67.210	MA	Arbeiter/in	63000	0,93	5	0,93	5	0,93	5	
770	60.67.230	MA	Arbeiter/in	63000	0,93	5	0,93	5	0,93	5	
771	60.67.300	MA	Arbeiter/in	63000	0,93	5	0,93	5	0,93	5	
772	60.67.320	MA	Arbeiter/in	63000	0,93	5	0,93	5	0,93	5	
773	60.67.330	MA	Arbeiter/in	63000	0,93	5	0,93	5	0,93	5	
774	60.67.340	MA	Arbeiter/in	63000	0,93	5	0,93	5	0,93	5	

60.6.8 Arbeitsbereich Verkehrstechnik

775	60.68.100	SB	Meister/in	63000	0,93	6	0,93	8	0,50	6	ATZ 6 (12/09-11/17) pEG
776	60.68.200	MA	Arbeiter/in	63000	0,93	7	0,93	7	0,93	7	
777	60.68.300	MA	Arbeiter/in	63000	0,93	7	0,93	7	0,93	7	
778	60.68.400	MA	Arbeiter/in	63000	0,93	5	0,93	5	0,93	5	
	60.68.500	MA	Arbeiter/in	63000	0,93	5	0,93	5	0,00	---	kw 08/09
779	60.68.550	MA	Arbeiter/in	63000	0,93	5	0,93	5	0,93	5	

Stellenplan 2010

Lfd. Nr.	Planstelle	Bezeichnung der Stelle Amts-/Funktionsbezeichnung		GINr.	Anzahl und Bewertung im Vorjahr		Tatsächliche Besetzung am 30.06. d. VJ.		Anzahl und Bewertung im lfd. HHJahr		Stellenvermerke Bemerkungen
780	60.68.600	MA	Arbeiter/in	63000	0,93	5	0,93	5	0,93	5	
781	60.68.700	MA	Arbeiter/in	63000	0,93	5	0,93	5	0,93	5	
782	60.68.800	MA	Arbeiter/in	63000	0,93	5	0,93	5	0,93	5	
783	60.68.850	MA	Arbeiter/in	63000	0,93	5	0,93	5	0,93	5	
784	60.68.950	MA	Arbeiter/in	63000	0,93	5	0,93	5	0,93	5	

9

pEG

60.6.9 SG Verkehrslenkung

	60.69.050	SGL	Stadtangestellte/r	60200	0,93	10	0,93	10	0,00	---	ATZ 6 (12/09-11/17) nach 60.61.050
	60.69.200	SB	Stadtangestellte/r	60200	0,50	9	0,93	9	0,00	---	kw 12/15 ATZ 3 (07/12-12/15) nach 60.61.925
	60.69.400	SB	Stadtangestellte/r	60200	0,75	8	0,88	9	0,00	---	pEG nach 60.61.930
	60.69.600	SB	Stadtangestellte/r	60200	0,93	8	0,93	8	0,00	---	nach 60.61.935

Anzahlen in Amt: 60

141,77 163 136,93 152 127,62 150

Anzahl Planstellen

706,68 803 698,52 794 679,46 784

nachrichtlich ausgewiesene Planstellen

Stellenplan 2010

Lfd. Nr.	Planstelle	Bezeichnung der Stelle Amts-/Funktionsbezeichnung	GINr.	Anzahl und Bewertung im Vorjahr	Tatsächliche Besetzung am 30.06. d. VJ.	Anzahl und Bewertung im lfd. HHJahr	Stellenvermerke Bemerkungen
----------	------------	--	-------	---------------------------------------	---	---	--------------------------------

nachrichtlich

Wahlbeamte

785	00.00.100	OB	Oberbürgermeister/in	00200	1,00	B4	1,00	B4	1,00	B4	
786	00.00.300	SEN	Senator/in u. 1. Stellv. des OB	00200	1,00	B3	1,00	B3	1,00	B3	kw 04/10
Anzahlen Wahlbeamte:					2,00	2	2,00	2	2,00	2	

90 Ausbildungsplätze

787	90.00.200	MA	AZUBI - Arbeiter/in	08300	1,00	ABV	1,00	AZUO	1,00	ABV	
788	90.00.210	MA	AZUBI - Arbeiter/in	08300	1,00	ABV	1,00	AZUO	1,00	ABV	
789	90.00.220	MA	AZUBI - Arbeiter/in	08300	1,00	ABV	1,00	AZUO	1,00	ABV	
790	90.00.230	MA	AZUBI - Arbeiter/in	08300	1,00	ABV	0,00	---	1,00	ABV	
791	90.00.240	MA	AZUBI - Arbeiter/in	08300	1,00	ABV	1,00	AZUO	1,00	ABV	
792	90.00.250	SB	Inspektorwärter/in	08300	1,00	ABV	1,00	AZUO	1,00	ANB	
793	90.00.300	MA	AZUBI - Arbeiter/in	08300	1,00	ABV	1,00	AZUO	1,00	ABV	
794	90.00.310	MA	AZUBI - Arbeiter/in	08300	1,00	ABV	1,00	AZUO	1,00	ABV	
795	90.00.330	MA	AZUBI - Arbeiter/in	08300	1,00	ABV	1,00	AZUO	1,00	ABV	
796	90.00.400	SB	AZUBI - Verwaltungsfachangest.	08300	1,00	ABV	1,00	AZUO	1,00	ABV	
797	90.00.410	SB	AZUBI - Verwaltungsfachangest.	08300	1,00	ABV	1,00	AZUO	1,00	ABV	
798	90.00.420	SB	AZUBI - Verwaltungsfachangest.	08300	1,00	ABV	1,00	AZUO	1,00	ABV	
799	90.00.470	SB	AZUBI - Verwaltungsfachangest.	08300	1,00	ABV	1,00	AZUO	1,00	ABV	
800	90.00.480	SB	AZUBI - Verwaltungsfachangest.	08300	1,00	ABV	1,00	AZUO	1,00	ABV	
801	90.00.490	SB	AZUBI - Verwaltungsfachangest.	08300	1,00	ABV	1,00	AZUO	1,00	ABV	
802	90.00.500	SB	AZUBI - Verwaltungsfachangest.	08300	1,00	ABV	1,00	AZUO	1,00	ABV	
803	90.00.510	SB	AZUBI - Verwaltungsfachangest.	08300	1,00	ABV	1,00	AZUO	1,00	ABV	
804	90.00.600	SB	Inspektorwärter/in	08300	1,00	ANB	1,00	ANB	1,00	ANB	
805	90.00.620	SB	Inspektorwärter/in	08300	1,00	ANB	1,00	ANB	1,00	ANB	
806	90.00.640	SB	Inspektorwärter/in	08300	1,00	ANB	1,00	ANB	1,00	ANB	
807	90.00.650	SB	Inspektorwärter/in	08300	1,00	ANB	1,00	ANB	1,00	ANB	
808	90.00.980	SB	Brandmeisterwärter/in	08300	1,00	ANB	1,00	ANB	1,00	ANB	
809	90.00.990	SB	Brandmeisterwärter/in	08300	1,00	ANB	1,00	ANB	1,00	ANB	

Anzahlen in Amt: 90					23,00	23	22,00	22	23,00	23	
----------------------------	--	--	--	--	--------------	-----------	--------------	-----------	--------------	-----------	--

Stellenplan 2010

Lfd. Nr.	Planstelle	SB	Bezeichnung der Stelle Amts-/Funktionsbezeichnung	GINr.	Anzahl und Bewertung im Vorjahr	3	Tatsächliche Besetzung am 30.06. d. VJ.	3	Anzahl und Bewertung im lfd. HHJahr	1,50	3	Stellenvermerke Bemerkungen
----------	------------	----	--	-------	---------------------------------------	---	---	---	---	------	---	--------------------------------

91 Saisonkräfte

	91.00.100	SB	Stadtangestellte/r	57100	0,75	3	0,75	3	0,00	---		
	91.00.200	SB	Stadtangestellte/r	57100	0,75	3	0,75	3	0,00	---		
810	91.00.600	SB	Stadtangestellte/r	32000	0,50	3	0,50	3	0,50	3		01.05.-31.10.2010
811	91.00.650	SB	Stadtangestellte/r	32000	0,50	3	0,50	3	0,50	3		01.05.-31.10.2010
812	91.00.800	SB	Stadtangestellte/r	32300	0,50	3	0,50	3	0,50	3		01.04.-30.09.2010

Anzahlen in Amt: 91		3,00	5	3,00	5	1,50	3
----------------------------	--	-------------	----------	-------------	----------	-------------	----------

nachrichtlich Gesamt:		28,00	30	27,00	29	26,50	28
-----------------------	--	-------	----	-------	----	-------	----

Anzahlen Stellenplan Gesamt:		734,68	833	725,52	823	705,96	812
------------------------------	--	--------	-----	--------	-----	--------	-----

nachrichtlich Anzahl der Altersteilzeitstellen: 87

Anlage 2 Veränderungsliste

Veränderungsliste zum Stellenplan 2010

Anlage 2

Amts Nr. St.Pl.	Amt / Abteilung	Zahl der St.	Höher-, Herabstuf. und Umwandl. von Bes./Verg./ Lohn.Gr.	nach Bes./Verg./ Lohn.Gr.	Zugänge Bes./Verg./ Lohn.Gr.	Abgänge Bes./Verg./ Lohn.Gr.	Bemerkung
1	2	3	4	5	6	7	8

Büro des Oberbürgermeisters

01.00.600	Büro des Oberbürgermeisters	1				12	nach 80.00.200
-----------	-----------------------------	---	--	--	--	----	----------------

Anzahlen Büro:	1					1	
-----------------------	----------	--	--	--	--	----------	--

10 Hauptamt

10.81.900	10.8.1 Fraktionen	1				10	nach 04.00.400
10.90.170	10.9 Büro Personalrat	1				A8	nach 30.95.550
10.90.180	10.9 Büro Personalrat	1			A9mD		von 30.94.200

Anzahlen Amt 10:	3				1	2	
-------------------------	----------	--	--	--	----------	----------	--

12 Rechtsamt

12.00.520	12 Rechtsamt	1				13	von 20.20.400
-----------	--------------	---	--	--	--	----	---------------

Anzahlen Amt 12:	1				1	
-------------------------	----------	--	--	--	----------	--

80 Amt für Wirtschaftsförderung/Stadtmarketing

80.00.100	80 Amt für Wirtschaftsförderung/Stadtmarketing	1				14	von 70.10.110
80.00.200	80 Amt für Wirtschaftsförderung/Stadtmarketing	1				12	von 01.00.600
80.00.300	80 Amt für Wirtschaftsförderung/Stadtmarketing	1				9	von 70.10.150
80.00.400	80 Amt für Wirtschaftsförderung/Stadtmarketing	1				9	von 70.10.250
80.00.500	80 Amt für Wirtschaftsförderung/Stadtmarketing	1				9	von 70.10.600
80.00.600	80 Amt für Wirtschaftsförderung/Stadtmarketing	1				9	von 70.10.955
80.00.700	80 Amt für Wirtschaftsförderung/Stadtmarketing	1				9	kw 11/10 ATZ 3 (12/07-11/10) von 70.10.950
80.00.800	80 Amt für Wirtschaftsförderung/Stadtmarketing	1				9	kw 03/10 ATZ 3 (04/07-03/10) von 70.10.970

Anzahlen Amt 80:	8				8	
-------------------------	----------	--	--	--	----------	--

Büro Senator und 1. Stellv. des Oberbürgermeisters

03.00.100	Büro Senator und 1. Stellv. des Oberbürgermeisters	1				5	nach 50.31.900
-----------	--	---	--	--	--	---	----------------

Veränderungsliste zum Stellenplan 2010

Anlage 2

Amts Nr. St.Pl.	Amt / Abteilung	Zahl der St.	Höher-, Herabstuf. und Umwandl.		Zugänge Bes./Verg./ Lohn.Gr.	Abgänge Bes./Verg./ Lohn.Gr.	Bemerkung
			von Bes./Verg./ Lohn.Gr.	nach Bes./Verg./ Lohn.Gr.			
1	2	3	4	5	6	7	8
03.00.600	Büro Senator und 1. Stellv. des Oberbürgermeisters	1				12	
03.60.700	Frauenbüro	1			9		Planstelle 50.50.390 geteilt

Anzahlen Büro:	3	1	2
-----------------------	----------	----------	----------

50 Amt für Jugend, Familie und Soziales

50.31.700	50.3.1 Wohngeldstelle	1			5		von 30.70.555
50.31.800	50.3.1 Wohngeldstelle	1			5		von 60.35.400
50.31.900	50.3.1 Wohngeldstelle	1			5		von 03.00.100
50.35.100	50.3.5 SG Sozialhilfe	1				10	kw 06/09 ATZ 3 (01/07-06/09)
50.35.105	50.3.5 SG Sozialhilfe	1			9		von 70.10.980
50.52.430	50.5.2 Kommunaler Sozialdienst	1				9	kw 11/09 ATZ 5
50.52.460	50.5.2 Kommunaler Sozialdienst	1			9		von 60.41.050

Anzahlen Amt 50:	7	5	2
-------------------------	----------	----------	----------

70 Amt für Wirtschaft, Kultur, Schule und Sport

70.00.400	Kulturbüro	1			8		von 70.10.130 pEG
70.10.500	Kulturbüro	1			9		von 70.10.965
70.10.110	70.1 Abt. Wirtschaftsförderung und Kultur	1				13	nach 80.00.100
70.10.130	70.1 Abt. Wirtschaftsförderung und Kultur	1				8	nach 70.00.400 pEG
70.10.150	70.1 Abt. Wirtschaftsförderung und Kultur	1				9	nach 80.00.300
70.10.250	70.1 Abt. Wirtschaftsförderung und Kultur	1				9	nach 80.00.400
70.10.300	70.1 Abt. Wirtschaftsförderung und Kultur	1				9	nach 60.61.980
70.10.600	70.1 Abt. Wirtschaftsförderung und Kultur	1				9	nach 80.00.500
70.10.950	70.1 Abt. Wirtschaftsförderung und Kultur	1				9	kw 11/10 ATZ 3 (12/07-11/10) nach 80.00.700
70.10.955	70.1 Abt. Wirtschaftsförderung und Kultur	1				9	nach 80.00.600
70.10.965	70.1 Abt. Wirtschaftsförderung und Kultur	1				9	nach 70.00.500
70.10.970	70.1 Abt. Wirtschaftsförderung und Kultur	1				9	kw 03/10 ATZ 3 (04/07-03/10) nach 80.00.800
70.10.980	70.1 Abt. Wirtschaftsförderung und Kultur	1				8	nach 50.35.105
70.30.300	70.3 Abt. Stadtbibliothek	1				5	nach 30.25.550
70.50.370	70.5 Abt. Musikschule	1				9	
70.60.300	70.6 Abt. Kulturhistorisches Museum	1				5	kw 10/09 ATZ 5

Veränderungsliste zum Stellenplan 2010

Anlage 2

Amts Nr. St.Pl.	Amt / Abteilung	Zahl der St.	Höher-, Herabstuf. und Umwandl.		Zugänge	Abgänge	Bemerkung
			von Bes./Verg./ Lohn.Gr.	nach Bes./Verg./ Lohn.Gr.	Bes./Verg./ Lohn.Gr.	Bes./Verg./ Lohn.Gr.	
1	2	3	4	5	6	7	8
70.90.200	70.9 Abt. Schulverwaltung und Sport	1				3	
70.90.205	70.9 Abt. Schulverwaltung und Sport	1			5		von 60.34.110
70.90.400	70.9 Abt. Schulverwaltung und Sport	1				8	kw 05/09, pEG
70.90.744	70.9 Abt. Schulverwaltung und Sport	1				3	kw 12/09 ATZ 3 (11/08-12/09) pEG
70.90.840	70.9 Abt. Schulverwaltung und Sport	1			5		von 60.62.950
70.90.850	70.9 Abt. Schulverwaltung und Sport	1			5		von 60.34.240
70.94.150	70.9.4 Hallen	1				3	kw 05/09

Anzahlen Amt 70:	23		5	18
-------------------------	-----------	--	----------	-----------

Dezernent für Finanzen, Ordnung und Bau und Leiter Amt 60

04.00.200	Dezernent für Finanzen, Ordnung und Bau und Leiter Amt 60	1	8	5			
04.00.400	Dezernent für Finanzen, Ordnung und Bau und Leiter Amt 60	1			10		von 10.81.900

Anzahlen Büro:	2		1	1
-----------------------	----------	--	----------	----------

20 Kämmereiamt

20.00.300	20 Kämmereiamt	1				3	nach 60.34.115
20.10.300	20.1 Abt. Haushalts- und Finanzplanung	1			9		von 60.33.200
20.20.400	20.2 Abt. Liegenschaften	1				13	nach 12.00.520
20.41.400	20.4.1 SG Vollstreckung	1				A8	kw 10/09 ATZ 3 (05/08-10/09)
20.41.700	20.4.1 SG Vollstreckung	1			5		kw 01/15 ATZ 3 (02/12-01/15) von 30.25.700

Anzahlen Amt 20:	5		2	3
-------------------------	----------	--	----------	----------

30 Amt für Öffentl. Sicherheit, Gesundheit u. Umwelt

30.00.100	30 Amt für Öffentl. Sicherheit, Gesundheit u. Umwelt	1	A16	A15			
30.10.700	30.1 Abt. Gesundheits-, Veterinär- und Lebensmittelüberwachungsamt	1				15	kw 06/09
30.20.050	30.2 Abt. Verkehrs- und Ordnungsangelegenheiten	1			A12		von 60.60.150
30.24.100	30.2.4 SG Melde- und Ausländerangelegenheiten	1				A11	kw 10/09 ATZ 3 (06/08-10/09)
30.24.550	30.2.4 SG Melde- und Ausländerangelegenheiten	1				5	kw 11/09 ATZ 3 (12/06-11/09)
30.24.700	30.2.4 SG Melde- und Ausländerangelegenheiten	1				5	nach 30.31.550

Veränderungsliste zum Stellenplan 2010

Anlage 2

Amts Nr. St.Pl.	Amt / Abteilung	Zahl der St.	Höher-, Herabstuf. und Umwandl.		Zugänge Bes./Verg./ Lohn.Gr.	Abgänge Bes./Verg./ Lohn.Gr.	Bemerkung
			von Bes./Verg./ Lohn.Gr.	nach Bes./Verg./ Lohn.Gr.			
1	2	3	4	5	6	7	8
30.25.100	30.2.5 SG Gewerbe- und allgemeine Ordnungsangelegenheiten	1	8	9			
30.25.550	30.2.5 SG Gewerbe- und allgemeine Ordnungsangelegenheiten	1			6		von 70.30.300
30.25.700	30.2.5 SG Gewerbe- und allgemeine Ordnungsangelegenheiten	1				5	nach 20.41.700
30.31.400	30.3.1 SG Verkehrsüberwachung/ Ermittlungsdienst	1				5	kw 05/09 ATZ 3 (06/06-05/09)
30.31.550	30.3.1 SG Verkehrsüberwachung/ Ermittlungsdienst	1			5		von 30.24.700
30.70.555	30.7 Abt. Umweltschutz, Hafen- und Seemannsamt	1				5	nach 50.31.700
30.70.556	30.7 Abt. Umweltschutz, Hafen- und Seemannsamt	1			5		von 60.35.300
30.70.960	30.7 Abt. Umweltschutz, Hafen- und Seemannsamt	1				13	kw 10/09 ATZ 3 (04/05-10/09)
30.70.989	30.7 Abt. Umweltschutz, Hafen- und Seemannsamt	1			5		von 60.34.320
30.90.300	30.9 Abt. Feuerwehr, Rettungsd., Katastr. u. Zivilsch.	1			15		
30.94.200	30.9.4 Leitstelle	1				A9mD	nach 10.90.180
30.94.400	30.9.4 Leitstelle	1	A8	6			KE 50%
30.94.600	30.9.4 Leitstelle	1	8	A8			KE 50%
30.94.750	30.9.4 Leitstelle	1	A8	8			KE 50%
30.95.550	30.9.5 Rettungswache	1			A8		von 10.90.170
30.95.600	30.9.5 Rettungswache	1	A7	6			KE
30.96.335	30.9.6 SG Feuerwache	1	6	A7			

Anzahlen Amt 30:	23	7	7	9
-------------------------	-----------	----------	----------	----------

60 Bauamt

60.33.200	60.3.3 SG Beitragswesen	1				9	nach 20.10.300
60.34.110	60.3.4 SG Gebäudewirtschaft und Hochbau	1				5	nach 70.90.205
60.34.115	60.3.4 SG Gebäudewirtschaft und Hochbau	1			3		von 20.00.300
60.34.210	60.3.4 SG Gebäudewirtschaft und Hochbau	1				11	kw 04/09 ATZ 5
60.34.240	60.3.4 SG Gebäudewirtschaft und Hochbau	1				4	nach 70.90.850
60.34.290	60.3.4 SG Gebäudewirtschaft und Hochbau	1				2	
60.34.320	60.3.4 SG Gebäudewirtschaft und Hochbau	1				4	nach 30.70.989
60.35.300	Rathaus	1				5	nach 30.70.556
60.35.400	Rathaus	1				5	nach 50.31.800
60.41.050	60.4.1 SG Planung	1				13	nach 50.52.460
60.43.750	60.4.3 Gruppe Bauleitung und Planungsrecht	1				6	kw 01/09
60.60.150	60.6 Abt. Straßen und Stadtgrün	1				A14	nach 30.20.050

Veränderungsliste zum Stellenplan 2010

Anlage 2

Amts Nr. St.Pl.	Amt / Abteilung	Zahl der St.	Höher-, Herabstuf. und Umwandl.		Zugänge Bes./Verg./ Lohn.Gr.	Abgänge Bes./Verg./ Lohn.Gr.	Bemerkung
			von Bes./Verg./ Lohn.Gr.	nach Bes./Verg./ Lohn.Gr.			
1	2	3	4	5	6	7	8
60.60.160	60.6 Abt. Straßen und Stadtgrün	1	12	14			
60.61.050	60.6.1 SG Straßen und Verkehrslenkung	1			12		ATZ 6 (12/09-11/17) von 60.69.050
60.61.925	60.6.1 SG Straßen und Verkehrslenkung	1			9		kw 12/15 ATZ 3 (07/12-12/15) von 60.69.200
60.61.930	60.6.1 SG Straßen und Verkehrslenkung	1			8		pEG von 60.69.400
60.61.935	60.6.1 SG Straßen und Verkehrslenkung	1			8		von 60.69.600
60.61.980	60.6.1 SG Straßen und Verkehrslenkung	1			9		von 70.10.300
60.62.370	60.6.2 SG Grün- und Straßenunterhaltung	1				9	kw 04/09 ATZ 3 (11/07-04/09)
60.62.900	60.6.2 SG Grün- und Straßenunterhaltung	1				6	ATZ 3 (03/05-02/09)
60.62.950	60.6.2 SG Grün- und Straßenunterhaltung	1				6	nach 70.90.840
60.68.500	60.6.8 Arbeitsbereich Verkehrstechnik	1				5	kw 08/09
60.69.050	60.6.9 SG Verkehrslenkung	1				10	ATZ 6 (12/09-11/17) nach 60.61.050
60.69.200	60.6.9 SG Verkehrslenkung	1				9	kw 12/15 ATZ 3 (07/12-12/15) nach 60.61.925
60.69.400	60.6.9 SG Verkehrslenkung	1				8	pEG nach 60.61.930
60.69.600	60.6.9 SG Verkehrslenkung	1				8	nach 60.61.935

Anzahlen Amt 60:	26	1	6	19
-------------------------	----	---	---	----

90 Ausbildungsplätze

90.00.250	90 Ausbildungsplätze	1	ABV	ANB			
-----------	----------------------	---	-----	-----	--	--	--

Anzahlen Amt 90:	1	1	0	0
-------------------------	---	---	---	---

91 Saisonkräfte

91.00.100	91 Saisonkräfte	1				3	
91.00.200	91 Saisonkräfte	1				3	

Anzahlen Amt 91:	2			2
-------------------------	---	--	--	---

Anzahlen Stellenplan Gesamt:	105	10	37	58
-------------------------------------	-----	----	----	----

Anlage 3 Beamtenstellen

Anlage 3 / 1 zum Stellenplan 2010
Berechnung der Stellenanteilverhältnisse

Besoldungsgruppe	Anzahl	abzüglich Stellen, die unter die KomStOVO Verordnungen vom 23. Dezember 1971/ 30. April 1974 fallen	Höchstgrenze nach § 26 Abs. 1 BBesG bzw. KomStOVO M-V	Ist
A16	0	0	3	0
A15	5	0	6	4
A14	5	0		6
A13	3	1		3
A13	1	0	9	1
A12	8	2	16	6
A11	6	0		8
A10	16	9		15
A9	3	0		3
A9 + Amtszulage)		0
A9	21) 16		17
A8	25	22		30
A7	36	33		34
A6	1	0		1
A5	0	0		0

Anlage 3 / 2 zum Stellenplan 2010

III. Nachweisung der nach § 4 KomSTVO ausgenommenen Stellen

Besoldungsgruppe	Funktion	Anzahl
A13	Stadtbrandrat/-rätin	1
A12	Stadtbrandamtsrat/-rätin	2
A10	Stadtbrandoberinspektor/in	9
A9	Hauptbrandmeister/in	16
A8	Oberbrandmeister/in	22
A7	Brandmeister/in	33
Gesamt:		83

Anlage 4 Stellenplanquerschnitt

Anlage 4 - Stellenquerschnitt zum Stellenplan 2010
(Ohne Wahlbeamte auf Zeit)
A. Verwaltung

Ab- schn.	Amt/ Abteilung	Beamte (Besoldungsgruppen A)													Beschäftigte (TVöD) Entgeltgruppen													Ins- gesamt																				
		höherer Dienst				gehobener Dienst				mittlerer Dienst																																						
		16	15	14	13	13	12	11	10	9	9	8	7	6	5	zus.	15 Ü	15	14	13	12	11	10	9	8	7	6		5	4	3	2 Ü	2	zus.														
01	Büro des Oberbürgermeisters			1,00			0,50								1,50					0,93			0,93	2,79							4,65	6,15																
02	Büro Controlling														0,00		0,93		1,86			0,93			0,93						5,58	5,58																
03	Büro Senator u. 1. Stellv. OB														0,00						0,93		1,22			0,93					3,08	3,08																
04	Büro des Dezementen														0,00	0,93						0,93		0,93							2,79	2,79																
10	Hauptamt		1,00				1,00		2,00		1,50			1,00	6,50				0,50	0,93	6,51	4,11	4,97	4,22		1,86	3,72		4,43	31,25	37,75																	
12	Rechtsamt		1,00		1,00				1,00	1,00					4,00				2,56				0,50	3,54		0,93					7,53	11,53																
14	Rechnungsprüfungsamt			0,50			1,00	2,00							3,50					0,50		0,93									1,43	4,93																
20	Kämmereiamt		1,00				1,00	2,00	1,00		2,00	2,00			9,00		0,50	1,56			0,93	15,45	5,58		7,44	2,86		0,93		35,25	44,25																	
30	Amt für öff. S., Ges. u. Umwelt		2,00		1,00		1,50	0,50		1,00	1,00	3,00			10,00		2,18	0,75			2,79	1,93	15,90	13,41		8,19	22,85		7,58	75,58	85,58																	
50	Amt Jugend/Familie/Soziales			1,00				2,00							3,00						1,86	0,93	16,44	20,05		2,36	6,96		0,75	49,35	52,35																	
60	Bauamt					1,00		1,00		1,50					3,50		0,93	0,93		4,22	12,26	9,82	6,65	5,53		2,86	0,50	7,44	4,42		55,56	59,06																
70	Amt Kultur/Schule/Sport		1,00												1,00				0,93				2,36	3,72			2,79				9,80	10,80																
80	Wirtschaftsförderung/Stadtm.														0,00			0,93		0,93			4,72								6,58	6,58																
davon Arbeiter:																0,00	0,00	0,00	0,00	0,00	0,00	0,00	0,00	0,00	0,00	0,00	0,00	0,00	0,00	0,00	0,00	0,00	0,00	0,00	0,00	0,00	0,00	0,00	0,00	0,00	0,00	0,00	0,00	0,00	0,00	0,00	8,37	
Summe:		0,00	5,00	3,50	2,00	1,00	5,00	5,00	6,50	2,50	4,50	3,00	3,00	1,00	0,00	42,00	0,93	4,04	3,11	7,41	7,51	24,35	20,51	69,14	60,70	0,00	22,71	42,47	7,44	18,11	0,00	0,00	288,43	330,43														
Summe Vorjahr		1,00	4,00	5,50	2,00	1,00	4,50	5,50	6,38	2,50	3,50	4,50	3,00	1,00	0,00	44,38	0,93	4,97	1,25	10,20	9,30	25,28	24,52	74,23	62,29	0,00	24,70	43,69	8,37	20,40	0,00	0,75	310,88	355,26														
mehr		0,00	1,00	0,00	0,00	0,00	0,50	0,00	-0,12	0,00	0,00	0,00	0,00	0,00	0,00	1,38	0,00	0,00	1,86	0,00	0,00	0,00	0,00	0,00	0,00	0,00	0,00	0,00	0,00	-0,75	1,11	2,49																
weniger		-1,00	0,00	-2,00	0,00	0,00	0,00	-0,50	0,12	0,00	1,00	-1,50	0,00	0,00	0,00	-3,88	0,00	-0,93	0,00	-2,79	-1,79	-0,93	-4,01	-5,09	-1,59	0,00	-1,99	-1,22	-0,93	-2,29	0,00	-0,75	-24,31	-28,19														

Übersicht über geplante kw-Stellen

Hauhalts-jahr	lfd. Stellen-plan-Nr.	Org.Einheit	kw-Vermerk	davon infolge ATZ
2010	84	Amt für Wirtschaftsförderung/Stadtmarketing	kw 11/10	kw 11/10
2010	85	Amt für Wirtschaftsförderung/Stadtmarketing	kw 03/10	kw 03/10
2010	179	Amt für Jugend, Familie und Soziales, ARGE	kw 12/10	kw 12/10
2010	198	Amt für Kultur, Schule und Sport, Abt. Stadtbibliothek	kw 06/10	kw 06/10
2010	325	Amt für Kultur, Schule und Sport, Abt. Schulverwaltung und Sport	kw 12/10	
2010	327	Amt für Kultur, Schule und Sport, Abt. Schulverwaltung und Sport	kw 12/10	
2010	329	Amt für Kultur, Schule und Sport, Abt. Schulverwaltung und Sport	kw 12/10	
2010	394	Kämmereiamt, Abt. Liegenschaften	kw 06/10	kw 06/10
2010	398	Kämmereiamt, Abt. Liegenschaften	kw 02/10	kw 02/10
2010	490	Amt für Öffentl. Sicherheit, Gesundheit u. Umwelt, Abt. Verkehrs- und Ordnungsangelegenheiten	kw 12/10	kw 12/10
2010	514	Amt für Öffentl. Sicherheit, Gesundheit u. Umwelt, Abt. Verkehrsüberwachung	kw 11/10	kw 11/10
2010	700	Bauamt, Abt. Straßen und Stadtgrün	kw 02/10	kw 02/10
2010	709	Bauamt, Abt. Straßen und Stadtgrün	kw 03/10	kw 03/10
2010	787	Wahlbeamte	kw 04/10	
2011	51	Hauptamt, Büro des Präsidenten der Bürgerschaft/Sitzungsdienst	kw 01/11	kw 01/11
2011	112	Amt für Jugend, Familie und Soziales, Abt. Soziales	kw 11/11	kw 11/11
2011	269	Amt für Kultur, Schule und Sport, Abt. Stadtarchiv	kw 03/11	kw 03/11
2011	276	Amt für Kultur, Schule und Sport, Abt. Stadtarchiv	kw 01/11	kw 01/11
2011	290	Amt für Kultur, Schule und Sport, Abt. Tierpark	kw 08/11	kw 08/11
2011	438	Amt für Öffentl. Sicherheit, Gesundheit u. Umwelt	kw 07/11	kw 07/11
2011	492	Amt für Öffentl. Sicherheit, Gesundheit u. Umwelt, Abt. Verkehrsüberwachung	kw 02/11	kw 02/11
2011	506	Amt für Öffentl. Sicherheit, Gesundheit u. Umwelt, Abt. Verkehrsüberwachung	kw 11/11	kw 11/11
2011	731	Bauamt, Abt. Straßen und Stadtgrün	kw 01/11	kw 01/11
2012	65	Rechtsamt	kw 08/12	kw 08/12
2012	76	Rechnungsprüfungsamt	kw 07/12	kw 07/12
2012	159	Amt für Jugend, Familie und Soziales, Abt. Jugend- und Kitaförderung	kw 12/12	kw 12/12
2012	162	Amt für Jugend, Familie und Soziales, Abt. Jugend- und Kitaförderung	kw 12/12	kw 12/12
2012	286	Amt für Kultur, Schule und Sport, Abt. Tierpark	kw 03/12	kw 03/12
2012	294	Amt für Kultur, Schule und Sport, Abt. Tierpark	kw 05/12	kw 05/12
2012	396	Kämmereiamt, Abt. Liegenschaften	kw 10/12	
2012	461	Amt für Öffentl. Sicherheit, Gesundheit u. Umwelt, Abt. Verkehrs- und Ordnungsangelegenheiten	kw 09/12	kw 09/12
2012	536	Amt für Öffentl. Sicherheit, Gesundheit u. Umwelt, Abt. Umweltschutz, Hafen- und Seemannsamt	kw 02/12	kw 02/12
2012	673	Bauamt, Abt. Bauaufsicht	kw 04/12	kw 04/12

Hauhalts-jahr	lfd. Stellen-plan-Nr.	Org.Einheit	kw-Vermerk	davon infolge ATZ
2012	693	Bauamt, Abt. Planung und Denkmalpflege	kw 12/12	kw 12/12
2012	768	Bauamt, Abt. Straßen und Stadtgrün	kw 08/12	kw 08/12
2013	53	Hauptamt, Büro des Präsidenten der Bürgerschaft/Sitzungsdienst	kw 11/13	kw 11/13
2013	274	Amt für Kultur, Schule und Sport, Abt. Stadtarchiv	kw 10/13	kw 10/13
2013	315	Amt für Kultur, Schule und Sport, Abt. Schulverwaltung und Sport	kw 01/13	kw 01/13
2013	477	Amt für Öffentl. Sicherheit, Gesundheit u. Umwelt, Abt. Verkehrs- und Ordnungsangelegenheiten	kw 12/13	kw 12/13
2013	479	Amt für Öffentl. Sicherheit, Gesundheit u. Umwelt, Abt. Verkehrs- und Ordnungsangelegenheiten	kw 08/13	kw 08/13
2013	487	Amt für Öffentl. Sicherheit, Gesundheit u. Umwelt, Abt. Verkehrs- und Ordnungsangelegenheiten	kw 10/13	kw 10/13
2013	654	Bauamt, Abt. Bauaufsicht	kw 10/13	kw 10/13
2015	92	Amt für Jugend, Familie und Soziales	kw 10/15	kw 10/15
2015	349	Amt für Kultur, Schule und Sport, Abt. Schulverwaltung und Sport	kw 10/15	kw 10/15
2015	423	Kämmereiamt, Abt. Stadtkasse	kw 01/15	kw 01/15
2015	647	Bauamt, Abt. Bauaufsicht	kw 11/15	kw 11/15
2015	710	Bauamt, Abt. Straßen und Stadtgrün	kw 12/15	kw 12/15
2015	717	Bauamt, Abt. Straßen und Stadtgrün	kw 09/15	kw 09/15
2016	91	Amt für Jugend, Familie und Soziales	kw 11/16	kw 11/16
2016	637	Bauamt, Abt. Bauaufsicht	kw 12/16	kw 12/16
2017	8	Büro des Oberbürgermeisters	kw 07/17	kw 07/17
2017	16	Hauptamt	kw 05/17	kw 05/17
2017	17	Hauptamt, Organisationsabteilung	kw 07/17	kw 07/17
2018	18	Hauptamt, Organisationsabteilung	kw 10/18	kw 10/18
2019	457	Amt für Öffentl. Sicherheit, Gesundheit u. Umwelt, Abt. Abt. Gesundheits-, Veterinär- und Lebensmittelüberwachungsamt	kw 11/19	kw 11/19
2019	489	Amt für Öffentl. Sicherheit, Gesundheit u. Umwelt, Abt. Verkehrs- und Ordnungsangelegenheiten	kw 11/19	kw 11/19
2019	639	Bauamt, Abt. Bauaufsicht	kw 12/19	kw 12/19
2019	640	Bauamt, Abt. Bauaufsicht	kw 07/19	kw 07/19
ohne Termin	55	Hauptamt, Büro des Präsidenten der Bürgerschaft/Sitzungsdienst	kw nach Ausscheiden der Inhaberin	
Gesamtanzahl der Stellen			59	53